



คู่มือ

การส่งข้อมูล แบบ ส.บช.3/1 ผ่านระบบอินเทอร์เน็ต

ที่ Website ของ ธปท. <http://www.bot.or.th>

ธนาคารแห่งประเทศไทย
ที่คณะกรรมการลงทุนระหว่างประเทศ ฝ่ายบริหารข้อมูล
โทร. 02-283 6884, 02-283 6889 แฟกซ์ 02-283 6299

วิธีการส่งข้อมูลสำรวจผ่านระบบอินเทอร์เน็ต

- เปิดโปรแกรม Internet Explorer พิมพ์ URL www.bot.or.th เพื่อเข้าสู่ website ธนาคารแห่งประเทศไทย



- คลิกที่ การรับส่งข้อมูลกับ icht.



- เลือก การส่งข้อมูลสำรวจ >>> การรับ-ส่งแบบสำรวจผ่านอินเทอร์เน็ต

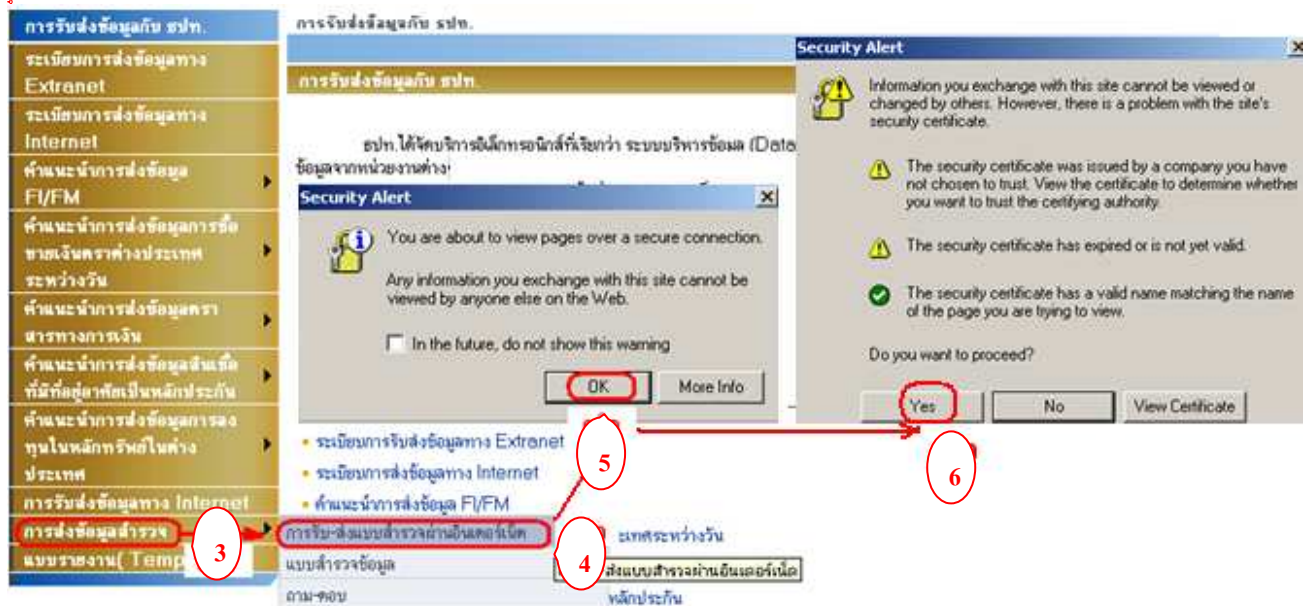

- เข้าสู่หน้า Login ใส่รหัสผู้ใช้งาน คือ Email address ที่ท่านแจ้งกับ icht. และรหัสผ่านที่ท่านได้รับแจ้งทาง Email จาก icht.

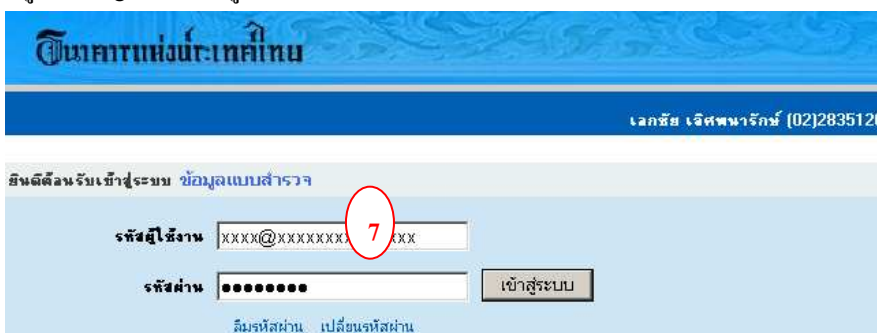

5. สำหรับการ Login ครั้งแรกระบบจะให้ **เปลี่ยนรหัสผ่านทันที** ทั้งนี้เพื่อความปลอดภัย โดยใส่รหัสผ่านที่ รมท. จัดส่งให้ และตั้งรหัสใหม่เพื่อใช้ในครั้งต่อไป (รหัสใหม่จะต้องมีทั้งตัวเลขและตัวอักษรผสมกันอย่างน้อย 8 ตัว)

6. ระบบจะนำท่านกลับเข้าหน้า Login เพื่อให้ใส่รหัสผู้ใช้งาน และรหัสผ่านอีกครั้ง ซึ่งท่านสามารถใช้รหัสที่เปลี่ยนใหม่นี้ได้ตลอดไป จนกว่าจะมีการแจ้งขอเปลี่ยนรหัสผู้ใช้งานกับ รมท.

7. เลือกแบบสำรวจที่ต้องการกรอกข้อมูล (แบบสำรวจที่ท่านสามารถกรอกข้อมูลได้จะเป็นสีน้ำเงิน)

8. เข้าสู่ผลการสำรวจ เลือกงวดที่ท่านต้องการกรอกแบบสำรวจแล้ว คลิกที่ **GO**

แบบสำรวจ 45 มีทั้งหมด 2 หน้า

1. ระหว่างการกรอกข้อมูลควรกด **Save** ไว้ด้วย เพราะจะถูกตัดออกจากระบบทันที
ที่ค้างหน้าจอไว้เกิน 20 นาที ทำให้ต้องกรอกข้อมูลใหม่

2. ในการกรอกข้อมูล ในข้อ 2.2, 2.3 และ ข้อ 4



3. หลังจาก **Submit** แบบส่งให้ สปท. จะได้รับ Reference No. ที่ใช้อ้างอิงในภายหลังได้

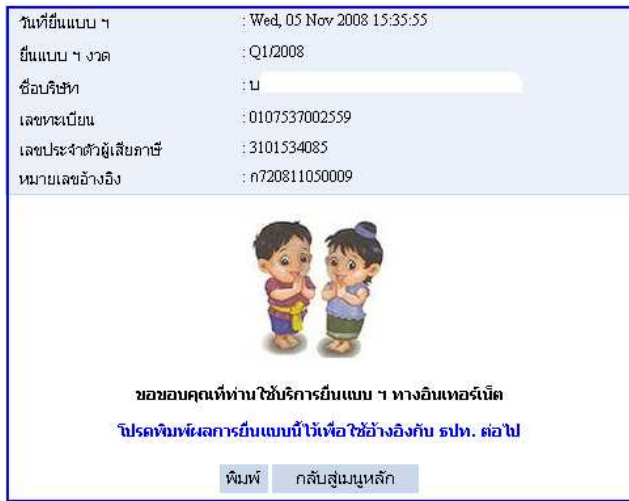

4. การสั่งพิมพ์แบบสำรวจ โปรด Set Margins ที่ **Internet Explorer**

คลิกที่ **File** → **Page Setup** → ใต้ค่า **Margins Left / Right = 5**

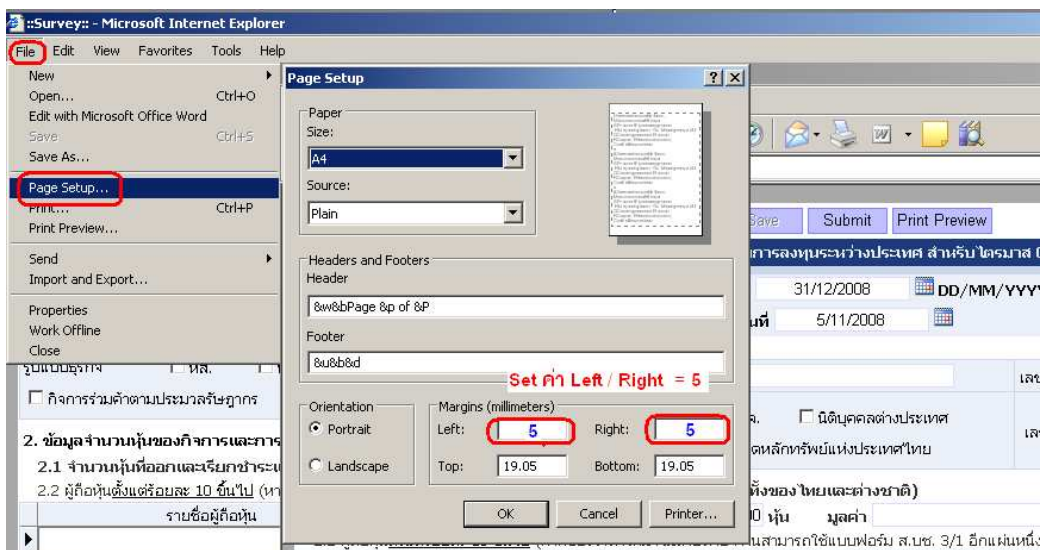

หน้า 1 แบบสำรวจ 45

แบบนำส่งงบการเงินที่เกี่ยวข้องกับการลงทุนระหว่างประเทศ สำหรับ ไตรมาส Q2/2009 ส.บช.3/1

งบการเงินรอบปีบัญชีสิ้นสุดวันที่ DD/MM/YYYY (ปี ค.ศ.) UNIT_ID

บริษัทให้ข้อมูลสิ้นสุดวันที่

1. ข้อมูลทั่วไป

ชื่อธุรกิจ เลขทะเบียน

รูปแบบธุรกิจ หส. หจ. บจ. บมจ. นิติบุคคลต่างประเทศ

กิจกรรมร่วมค้าตามประมวลรัษฎากร จัดทะเบียนในตลาดหลักทรัพย์แห่งประเทศไทย เลขประจำตัวผู้เสียภาษี

2. ข้อมูลจำนวนหุ้นของกิจการและการถือหุ้น ^{1/} (หมายถึง ผู้ถือหุ้นทั้งของไทยและต่างชาติ)

2.1 จำนวนหุ้นที่ออกและเรียกชำระแล้ว หุ้น มูลค่า บาท

2.2 ผู้ถือหุ้นตั้งแต่ร้อยละ 10 ขึ้นไป (หากช่องว่างที่ให้มาไม่เพียงพอ ท่านสามารถใช้แบบฟอร์ม ส.บช. 3/1 อีกแผ่นหนึ่ง กรอกเพิ่มเติมได้จนครบ)

รายชื่อผู้ถือหุ้น	ประเทศ (ตามที่อยู่ของผู้ถือหุ้น)	จำนวนหุ้น	คำอธิบายข้อมูล
บริษัท ABC จำกัด	PAKISTAN PK	30,000	
นาย ก สุดใจดี	THAILAND TH	20,000	
Mr. Kanaka Mataka	JAPAN JP	30,000	
▶			

2.3 ผู้ถือหุ้นต่ำกว่าร้อยละ 10 (กรณีบริษัทจดทะเบียนในตลาดหลักทรัพย์แห่งประเทศไทยไม่ต้องรายงาน)

ประเทศ (ตามที่อยู่ของผู้ถือหุ้น)	จำนวนหุ้น	คำอธิบายข้อมูล
ARGENTINA AR	8,000	
▶ THAILAND TH	8,000	

3. ข้อมูลทางการเงินของกิจการ

งบดุล	จำนวนเงิน (บาท)	งบกำไรขาดทุน	จำนวนเงิน (บาท)	งบแสดงการเปลี่ยนแปลงส่วนของผู้ถือหุ้น/ส่วนของสำนักงานใหญ่	จำนวนเงิน (บาท)
กำไร(ขาดทุน)สะสม (รวมจัดสรรและไม่ได้อัดสรร)		กำไร(ขาดทุน)สุทธิ			
รวมส่วนของผู้ถือหุ้นหรือ ส่วนของสำนักงานใหญ่		กำไร(ขาดทุน)ที่ไม่เกี่ยวข้องกับกิจการ ดำเนินงานตามปกติ ^{2/}		เงินปันผลหรือกำไรส่งกลับ	

4. การลงทุนในต่างประเทศ

ชื่อกิจการที่ลงทุน	ประเทศที่ตั้งของกิจการ (ตามที่อยู่)	สัดส่วนการถือหุ้น (%)	มูลค่าเงินลงทุนในกิจการ (บาท)	วิธีตีราคาเงินลงทุน ^{3/}	เงินปันผลหรือกำไรส่งกลับ (บาท) ตามสัดส่วน	กำไร (ขาดทุน) สุทธิ ^{4/} (บาท) ตามสัดส่วน	กำไร(ขาด)สะสม ^{4/} (บาท) ตามสัดส่วน
▶							

^{1/ - 4/} โปรดดูคำอธิบายด้านหลัง

ข้าพเจ้าผู้มีหน้าที่จัดทำบัญชีและผู้ทำบัญชีขอรับรองว่าข้อมูลข้างต้นได้จัดทำขึ้นอย่างถูกต้องครบถ้วนตามความเป็นจริงและตามมาตรฐานการบัญชี

ลงชื่อ ผู้ทำบัญชี ลงชื่อ

() ()

วันที่ หุ้นส่วนผู้จัดการ/กรรมการผู้มีอำนาจ/ผู้รับผิดชอบดำเนินการแทนกิจการ

วันที่

หน้า 2 แบบสำรวจ 45

5. โปรดระบุข้อมูลเพิ่มเติม (ถ้ามี)

บริษัทของท่าน

การให้กู้ยืมและ/หรือสิทธิเรียกร้องในต่างประเทศ ^{5/} การหนี้สินกับต่างประเทศ ^{5/} เพิ่มทุน ลดทุน แปลงหนี้เป็นทุน

บริษัทส่วนแทน บริษัทร่วม บริษัทย่อยและสาขาในต่างประเทศของบริษัทของท่าน

ลงทุนเพิ่ม ถอนทุน ลดทุน แปลงหนี้เป็นทุน

คำและคำจำกัดความ

เลขทะเบียน หมายถึง เลขทะเบียนนิติบุคคลที่จดทะเบียนในประเทศไทย

เลขประจำตัวผู้เสียภาษีอากร ใช้ในกรณีที่ไม่ได้มีเลขทะเบียนนิติบุคคลที่จดทะเบียนในประเทศไทยซึ่งได้แก่

- นิติบุคคลต่างประเทศ
- กิจกรรมร่วมค้าตามประมวลรัษฎากร

^{1/} กรณีนิติบุคคลต่างประเทศ ให้ระบุชื่อบริษัทแม่ในต่างประเทศเป็นผู้ถือหุ้นและ **ไม่ต้องระบุจำนวนหุ้น** กรณี กิจกรรมร่วมค้า ให้ระบุจำนวนหุ้นเท่ากับจำนวนเงินลงทุนที่เข้ามาลงในกิจการ

^{2/} ได้แก่ ค่าไร(ขาดทุน) ที่เกิดจากการขายเงินลงทุนในบริษัทย่อย/บริษัทร่วม การขายสินทรัพย์/การ อัดราแลกเปลี่ยน การด้อยค่าของสินทรัพย์ ค่าไรจากการตีราคาสินทรัพย์/การเพิ่มขึ้น การตัดค่าความนิยมออกจากบัญชี และรายการพิเศษอื่น ๆ เช่น ขาดทุนจากไฟไหม้ น้ำท่วม เป็นต้น

^{3/} โปรดระบุวิธีราคาเงินลงทุนดังนี้ 1. ตามราคาตลาด 2. วิธีส่วนได้เสีย 3. วิธีราคาทุน

^{4/} กรณีถือหุ้นในกิจการต่างประเทศ **ต่ำกว่าร้อยละ 10** ไม่ต้องรายงาน

^{5/} ครอบคลุมถึง เงินให้กู้/เงินกู้ ตราสารหนี้ สินเชื่อการค้า เงินค้ำประกัน/เงินค้ำจำ และเงินลงทุนในอสังหาริมทรัพย์

หมายเหตุ:

1. กรณีที่แปลงสกุลเงินตราต่างประเทศเป็นบาท โปรดใช้อัตราแลกเปลี่ยนตามประกาศของธนาคารแห่งประเทศไทยที่ www.bot.or.th โดยใช้ (อัตราซื้อด้วยเงิน + อัตราขายด้วยเงิน) / 2
2. หากข้อมูลพื้นฐานต้องกรอก ต้องใช้เนื้อที่มากกว่าเนื้อที่ในตารางที่กำหนดมาให้ใช้ในรูปแบบฟอร์ม ส.บช. 3/1 กรอกเพิ่มเติมได้จนครบ

ข้อมูลติดต่อของกิจการที่สามารถติดต่อได้:

ชื่อ/นามสกุล : โทรศัพท์

Email :

ติดต่อ - สอบถาม : หากท่านมีข้อสงสัยประการใดเกี่ยวกับแบบ ส.บช. 3/1 โปรดสอบถามได้ที่

ทีมฐานการลงทะเบียนระหว่างประเทศ ส่วนสถิติดูแลการชำระเงิน ฝ่ายบริหารข้อมูล ธนาคารแห่งประเทศไทย 273 ถนนสามเสน บางขุนพรหม กรุงเทพฯ 10200

โทรศัพท์ : 0-2283-6278, 0-2356-7419, 0-2356-7609,
0-2283-5155, 5649, 6884, 6889, 6892-3, 6895, 0-2356-7601-2, 7604, 7607

โทรสาร : 0-2283-6299

Email : form45@bot.or.th

แสดงความคิดเห็นเพิ่มเติม

Minimum Requirement ของเครื่อง

- Hardware** CPU : Intel Pentium CPU 1.0 GHz
- RAM : 512 MB
- จอภาพ : 1024 x 768 Pixels (Highest 32 bit)
- OS** Microsoft Windows XP Professional Service Pack 2
- Browser** Microsoft Internet Explorer Version 6.0.0 Service Pack 2