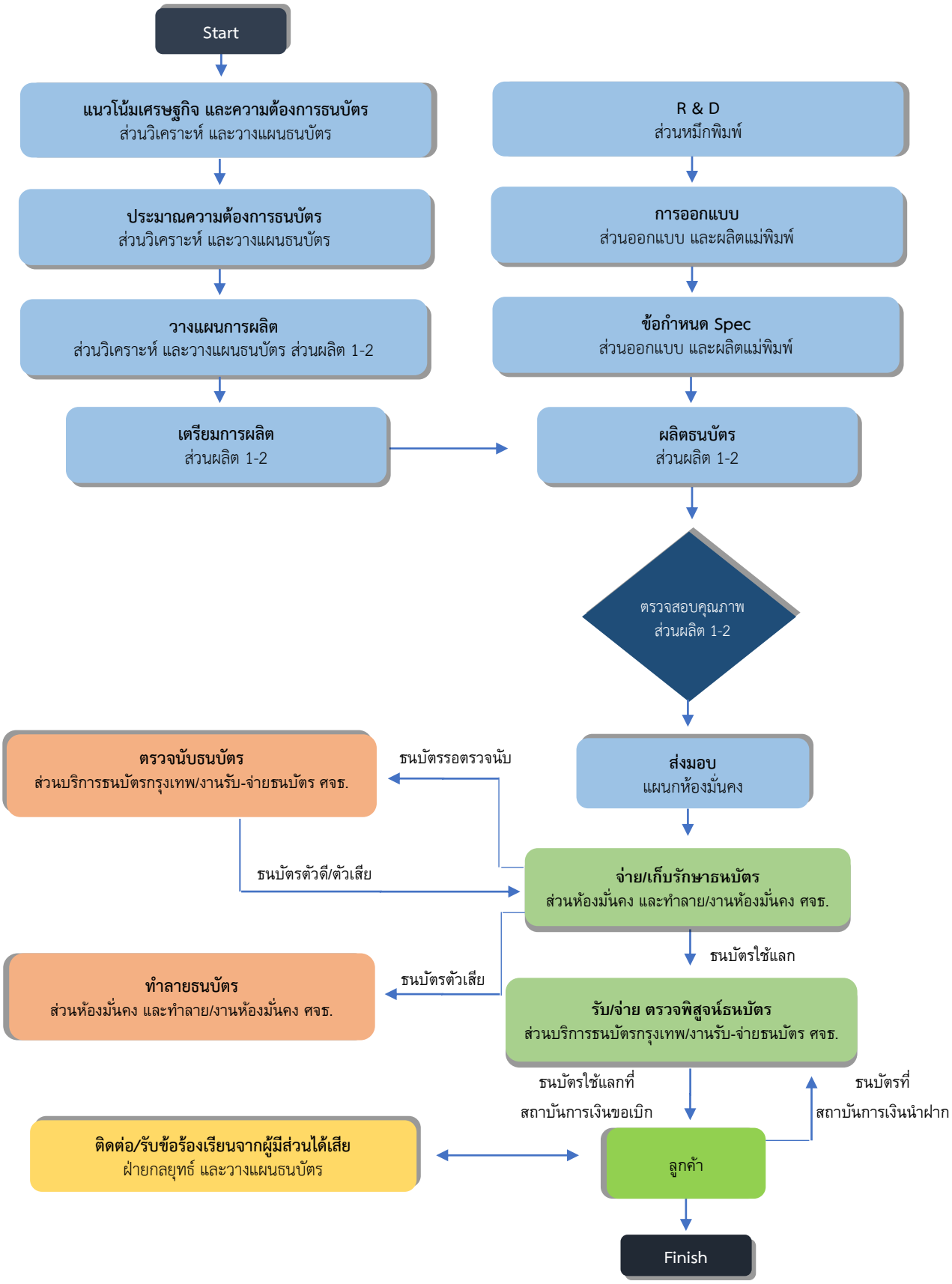คู่มือการออกและจัดการธนบัตรของรัฐบาลและบัตรธนาคาร