Media Briefing

คลายข้อจำกัดธุรกิจไทย ฝ่าภัยโควิด

25 ก.พ. 2564

https://theconversation.com/cloth-masks-do-protect-the-wearer-breathing-in-less-coronavirus-means-you-get-less-sick-143726

แม้เศรษฐกิจไทยจะฟื้นตัวจากการระบาดของโควิด 19 ในปี 2563 อย่างต่อเนื่อง แต่การระบาดระลอกใหม่ทำให้การฟื้นตัวต้องสะดุดลง

เครื่องชี้เศรษฐกิจด้านอุปสงค์

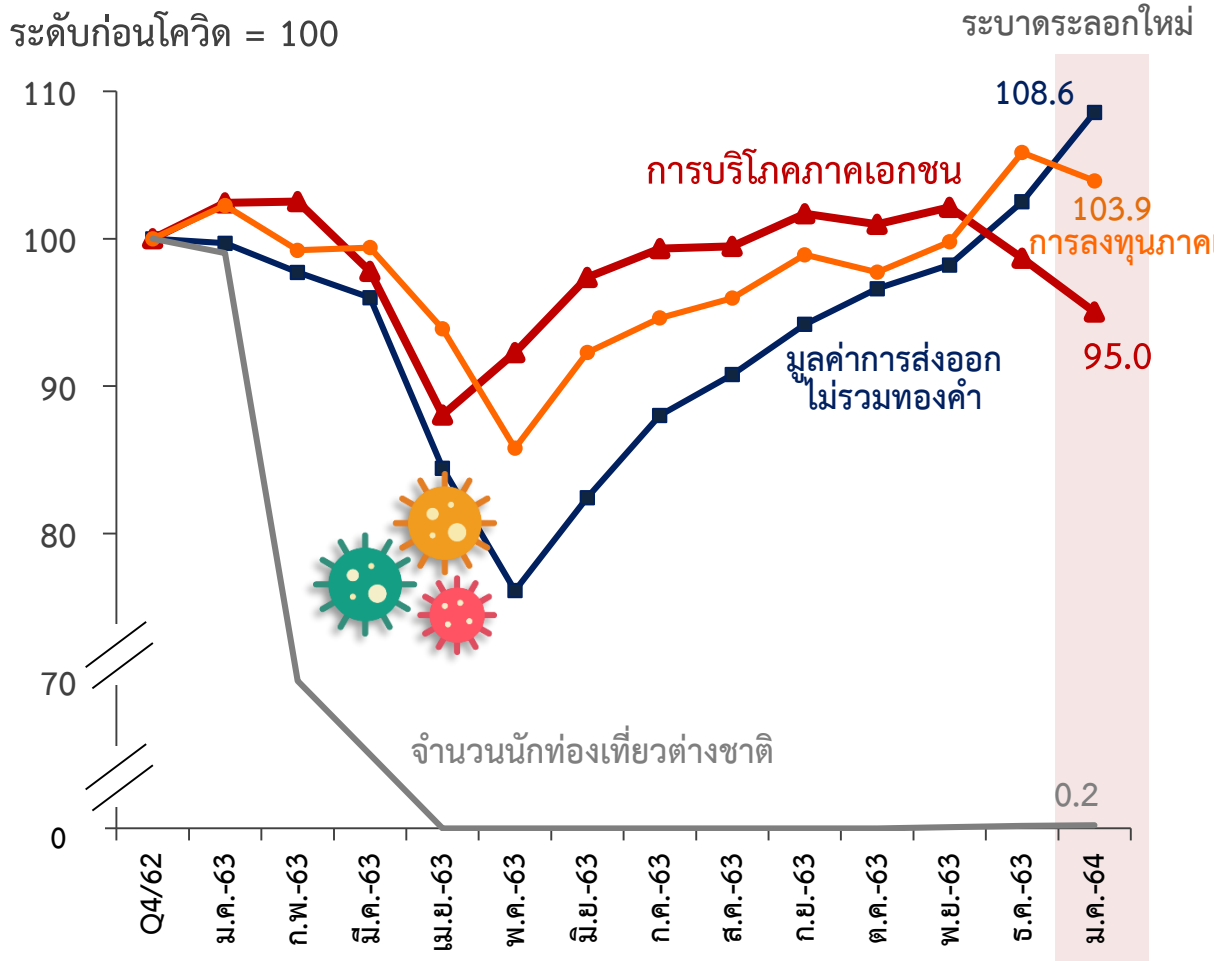

ที่มา: คำนวณโดย ธปท.

เครื่องชี้เศรษฐกิจด้านอุปทาน

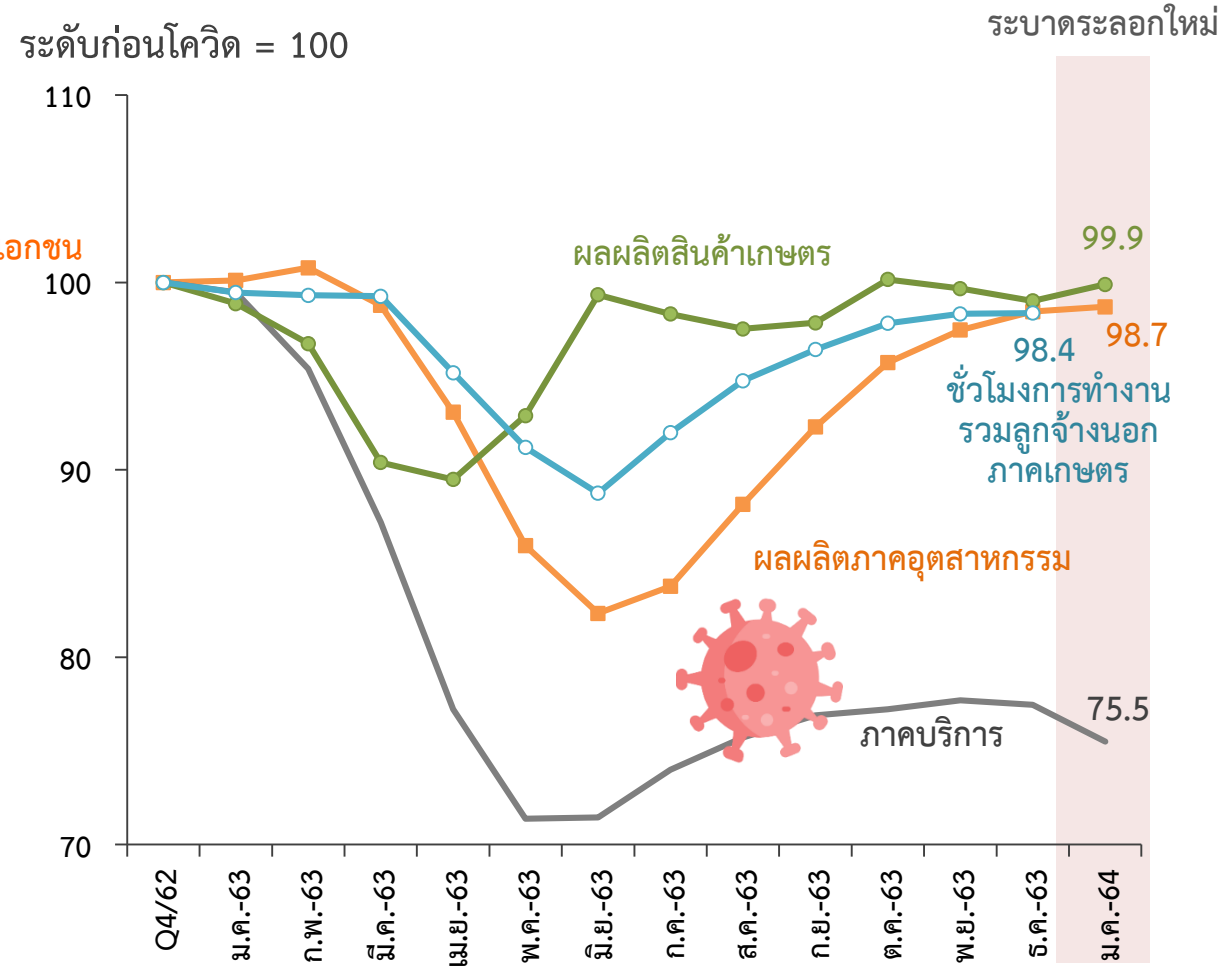

ที่มา: คำนวณโดย ธปท.

ภาครัฐมีวิธีรับมือที่ต่างออกไปจากการระบาดระลอกแรก ในการควบคุมการระบาดและเยียวยาเศรษฐกิจ

มาตรการควบคุมการระบาดมาเร็วแต่เบากว่าการระบาดระลอกแรก

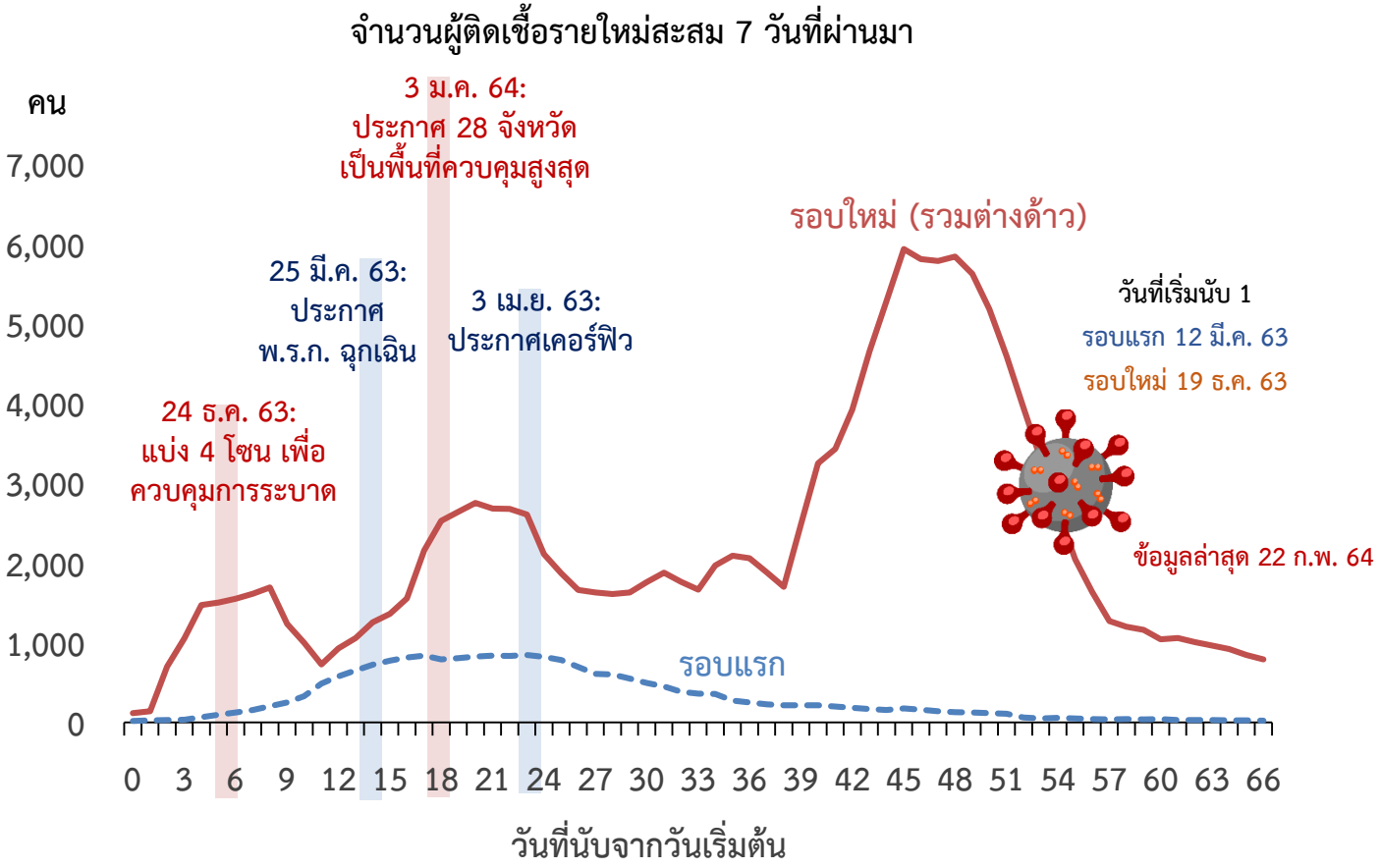

ที่มา: กรมควบคุมโรค คำนวณโดย ธปท.

ภาครัฐมีมาตรการออกมาดูแลประชาชน/รายย่อยได้ครอบคลุมขึ้น

มาตรการช่วยเหลือค่าครองชีพ / กระตุ้นการใช้จ่าย

- มาตรการเราชนะ
- มาตรการ ม.33 เรารักกัน
- มาตรการคนละครึ่ง
- โครงการเราเที่ยวด้วยกัน

มาตรการทางการเงิน / ช่วยเหลือสภาพคล่อง

- พ.ร.ก. Soft loan 5 แสนล้านบาทช่วยผู้ประกอบการ SMEs
- มาตรการพักหนี้รายย่อยและธุรกิจ SMEs จนถึง 30 มิ.ย. 64
- โครงการค้ำประกันสินเชื่อสำหรับ SMEs และผู้ประกอบการรายย่อย
- มหกรรมไกล่เกลี่ยหนี้

มาตรการภาษี

- มาตรการลดค่าธรรมเนียมการโอนและค่าจดทะเบียนการจำนองอสังหาริมทรัพย์

กิจกรรมทางเศรษฐกิจจึงทยอยปรับดีขึ้นในเดือนกุมภาพันธ์ แต่ยังมีความแตกต่างกันระหว่างพื้นที่

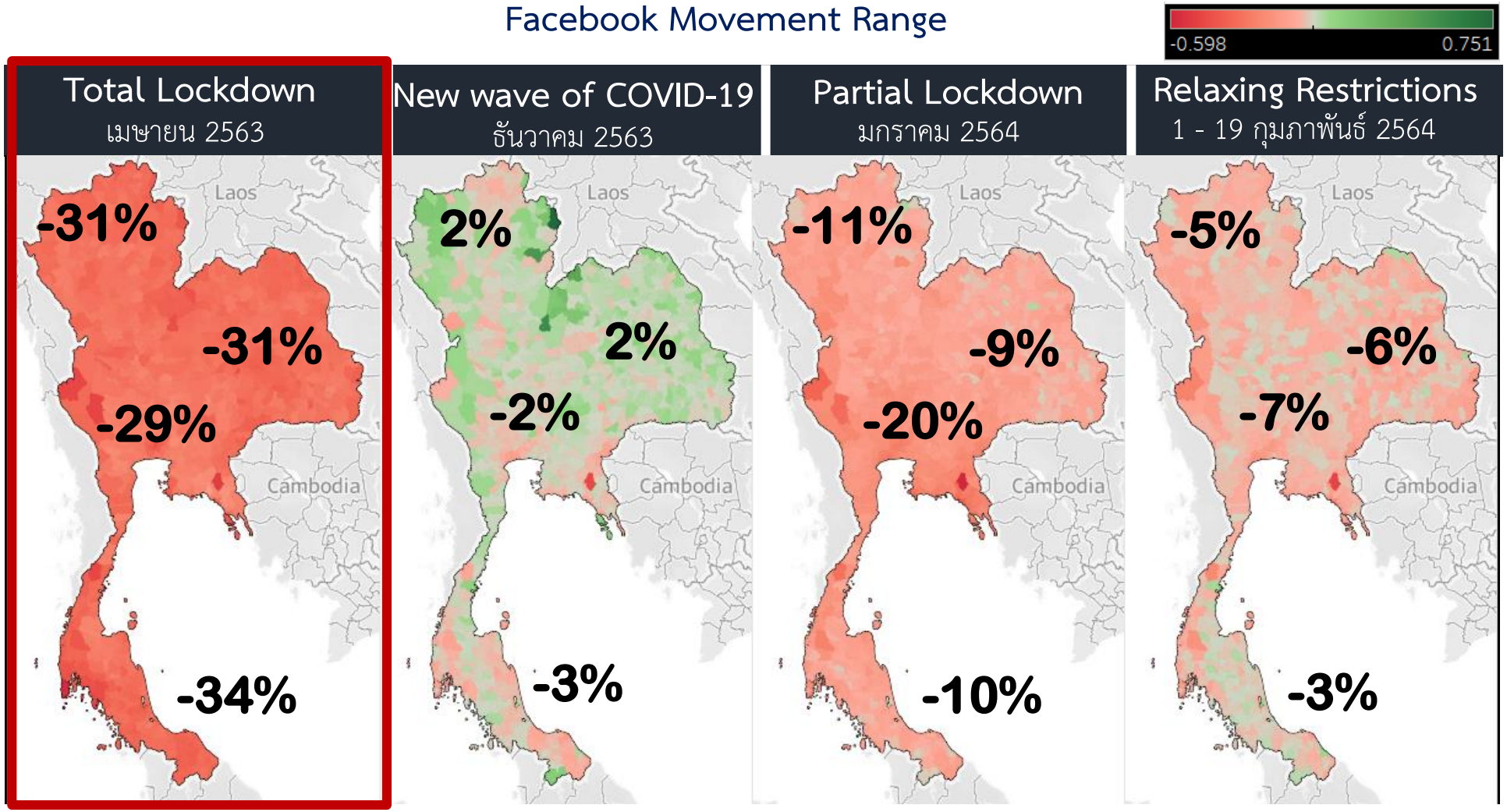

หน่วย: % การเปลี่ยนแปลงเทียบกับ Baseline (ก.พ. 63)

ที่มา: Facebook Movement Range Maps (As of Feb 19th)

ธุรกิจในสาขาบริการและการท่องเที่ยวได้รับผลซ้ำเติม จากกิจกรรมของคนไทยที่ลดลงในช่วงระบาดระลอกใหม่

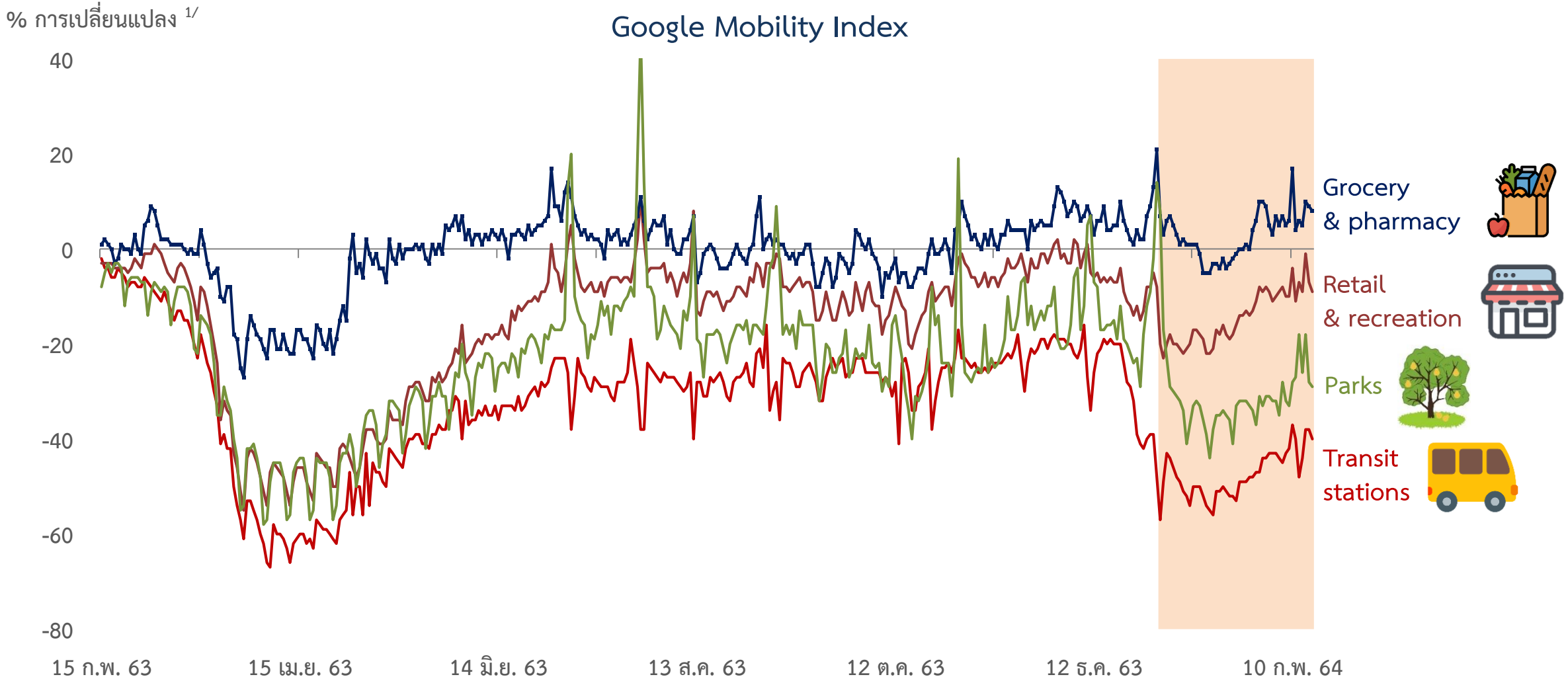

หมายเหตุ: 1/ เทียบกับค่ากลางการเดินทางในแต่ละวันในช่วง 3 ม.ค. – 6 ก.พ. 2563

ที่มา: Google คำนวณโดย ธปท.

ธุรกิจในภาคบริการและพื้นที่ที่มาตรการคุมการระบาดเข้มงวด จึงได้รับผลกระทบมากกว่ากลุ่มอื่น

% การเปลี่ยนแปลงของระดับกิจกรรม
เทียบกับก่อน COVID-19 (ค่าเฉลี่ยปี 2562)

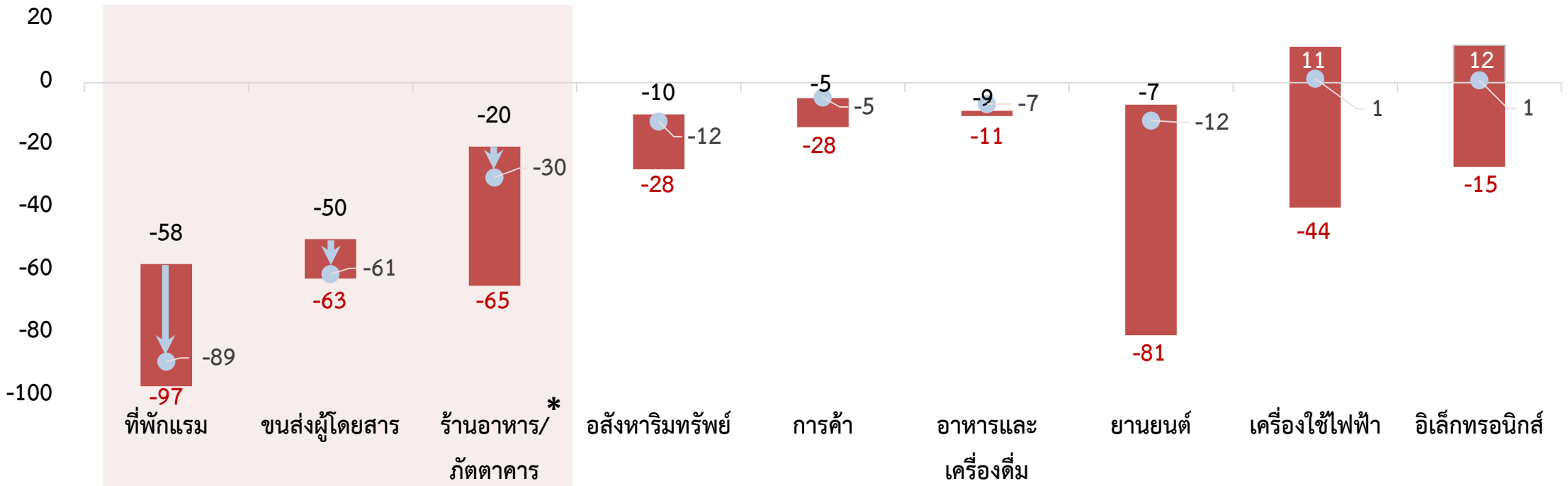

ได้รับผลกระทบโดยตรงจาก
มาตรการควบคุม COVID-19

ระดับ ณ ธ.ค. 63

ระดับ ณ ม.ค. 64

ระดับต่ำสุดในช่วงระบาดระลอกแรก

ภาคการผลิตอาหาร และเครื่องดื่ม ยานยนต์ เครื่องใช้ไฟฟ้า และอิเล็กทรอนิกส์ วัดจากดัชนีผลผลิตภาคอุตสาหกรรม (MPI) ภาคการขนส่งผู้โดยสารวัดจากดัชนีผลผลิตภาคบริการ (SPI) ภาคการค้า อสังหาริมทรัพย์ ขนส่งผู้โดยสาร และร้านอาหาร จากข้อมูลการเสียภาษีมูลค่าเพิ่ม (VAT) ภาคที่พักแรมจากอัตราการเข้าพัก (Occupancy Rate)

ที่มา: สำนักงานเศรษฐกิจอุตสาหกรรม, กระทรวงพาณิชย์, สศช., กระทรวงการท่องเที่ยวและกีฬา คำนวณโดย ธปท. *ข้อมูลเดือน พ.ย. และธ.ค. 63

...และการฟื้นตัวจะช้า และต้องใช้เวลากว่ากลุ่มธุรกิจอื่นในการกลับสู่ระดับกิจกรรมเดิม

แนวโน้มการฟื้นตัวของแต่ละธุรกิจ

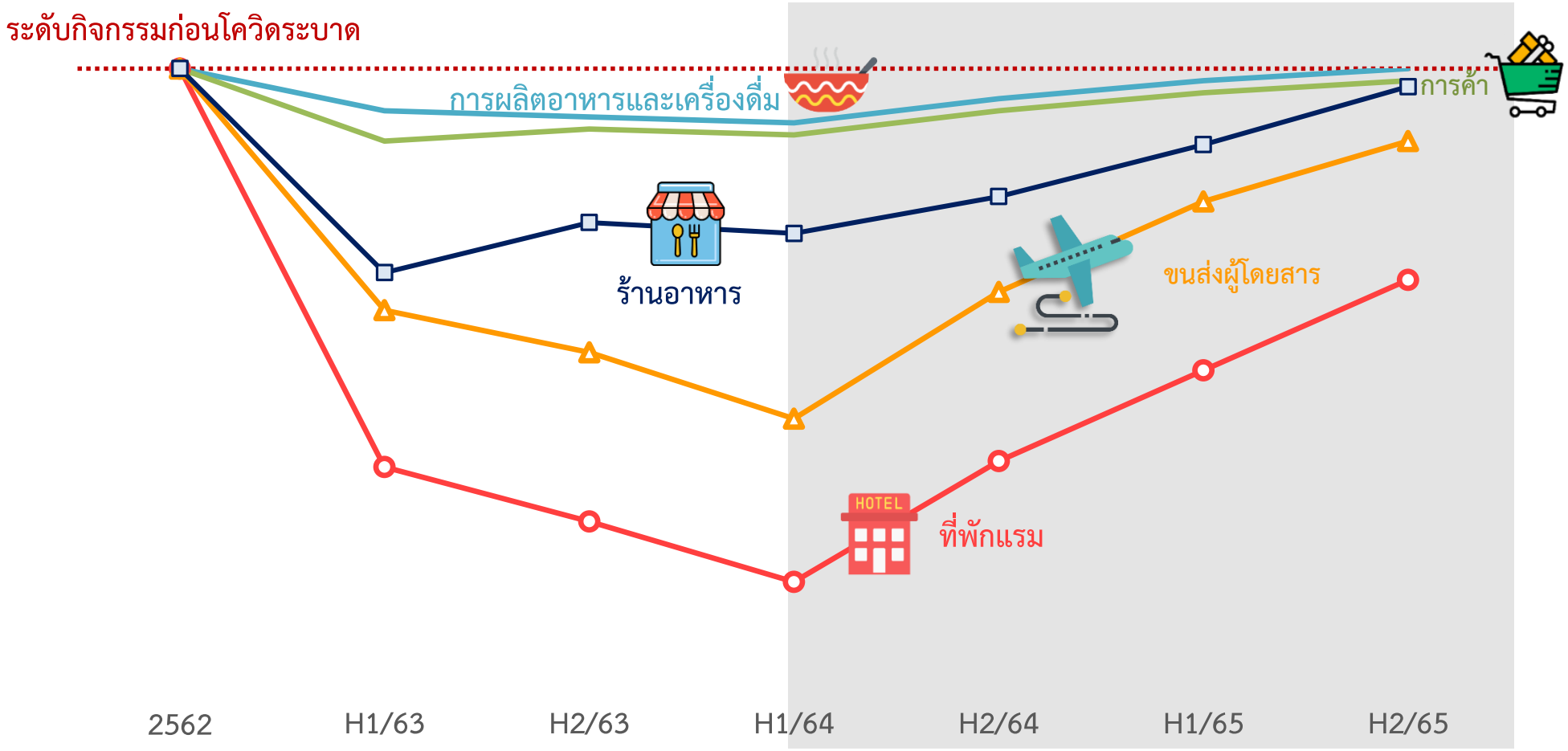

หมายเหตุ: * คาดการณ์โดยอ้างอิงจากการสัมภาษณ์ผู้ประกอบการ และข้อมูลเครื่องชี้ต่าง ๆ ณ มกราคม 2564

มองไปข้างหน้า การฟื้นตัวของเศรษฐกิจไทยต้องใช้เวลา และยังขึ้นอยู่กับสถานการณ์ COVID-19 ซึ่งมีความไม่แน่นอนสูง

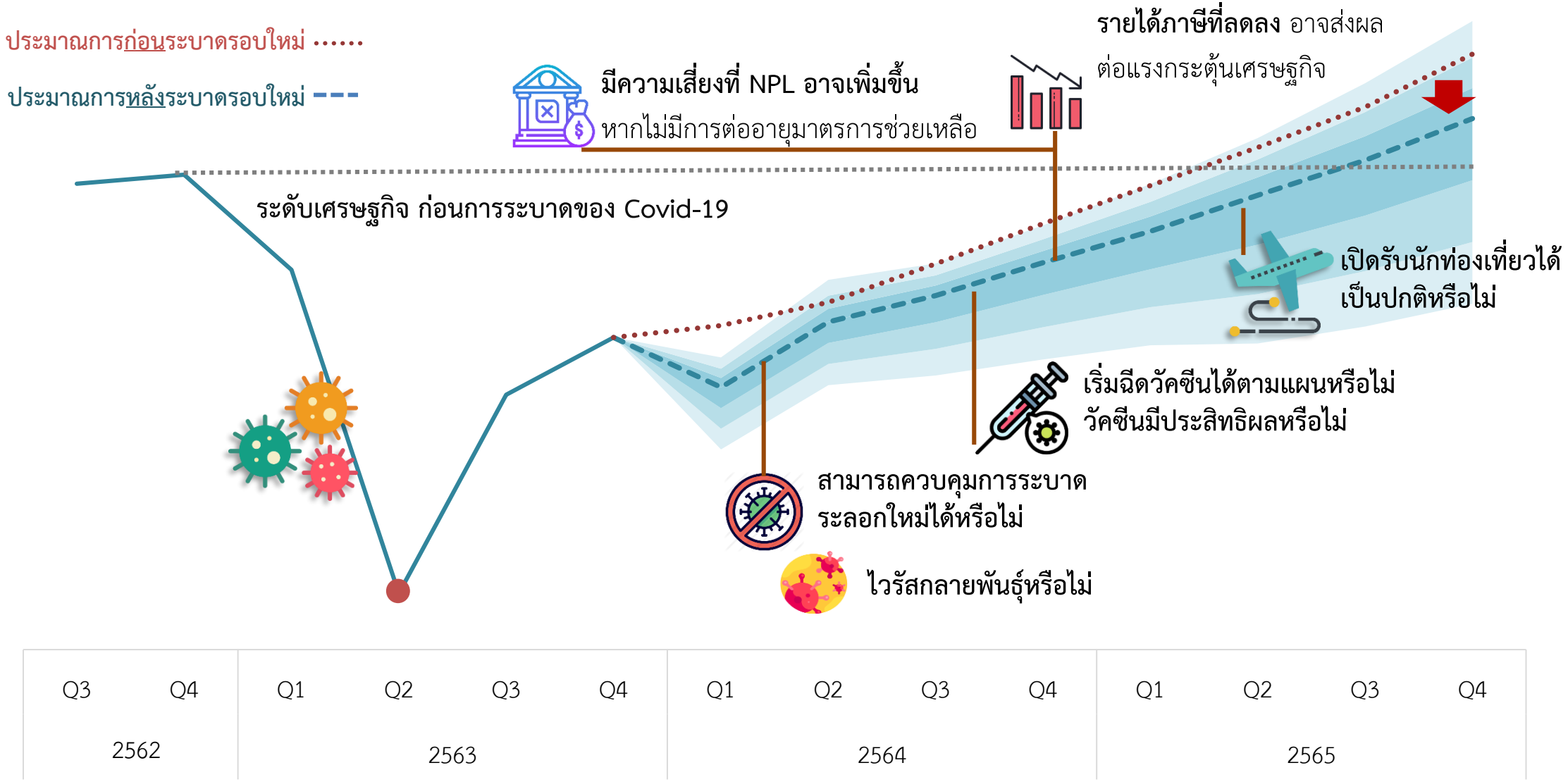

การฟื้นตัวของภาคธุรกิจในระยะข้างหน้าไม่เท่าเทียม และต้องการมาตรการดูแลที่แตกต่างกัน

แนวโน้มรายได้ในช่วงการระบาดระลอกใหม่

ลดลงน้อย — ลดลงมาก

สถานะรายได้ก่อนการระบาดระลอกใหม่: ดี — แย่

รายได้กระทบไม่มาก

ฟื้นจากรอบแรกแล้ว

- เครื่องใช้ไฟฟ้า
- Electronics
- อาหารกระป๋อง
- ขนส่งสินค้า
- อุปกรณ์การแพทย์/ถุงมือยาง
- ก่อสร้างรายใหญ่รัฐ/โครงการต่อเนื่องเอกชน

ยังฟื้นไม่เต็มที่

- ยานยนต์ / ชิ้นส่วน
- ที่อยู่อาศัยแนวราบ

รายได้ลดลงชั่วคราว คาดฟื้นตัวหลังคลายมาตรการ

ฟื้นจากรอบแรกแล้ว

- อาหารแช่เย็นแช่แข็ง

ยังฟื้นไม่เต็มที่

- การค้า / พื้นที่ค้าปลีก
- ร้านอาหาร
- รถโดยสารสาธารณะ
- โรงแรมในจังหวัดที่พึ่งพานักท่องเที่ยวในประเทศ
- ก่อสร้าง SMEs รับงานเอกชน

ค่อนข้างแย่อยู่แล้ว แม้รายได้กระทบน้อยแต่ฟื้นช้า

- สิ่งทอ เครื่องนุ่งห่ม
- คอนโดฯ เน้นลูกค้าคนไทย

แย่อยู่แล้ว + แม้คลายมาตรการยังฟื้นช้าจนกว่าจะมีวัคซีนและเปิดประเทศ & ยังมีปัญหา excess capacity

- คอนโดฯ ที่ oversupply / เน้นลูกค้าต่างชาติ
- โรงแรมในจังหวัดที่พึ่งพานักท่องเที่ยวต่างชาติ
- สายการบิน รถทัวร์ท่องเที่ยว

ธุรกิจที่ได้รับผลกระทบสูง ส่วนใหญ่เป็น SMEs และมีการจ้างงานสูง
การช่วยให้ธุรกิจอยู่รอด จะช่วยประคับประคองตลาดแรงงานที่ยังอ่อนแอไปด้วย

สัดส่วน SMEs ในแต่ละธุรกิจ

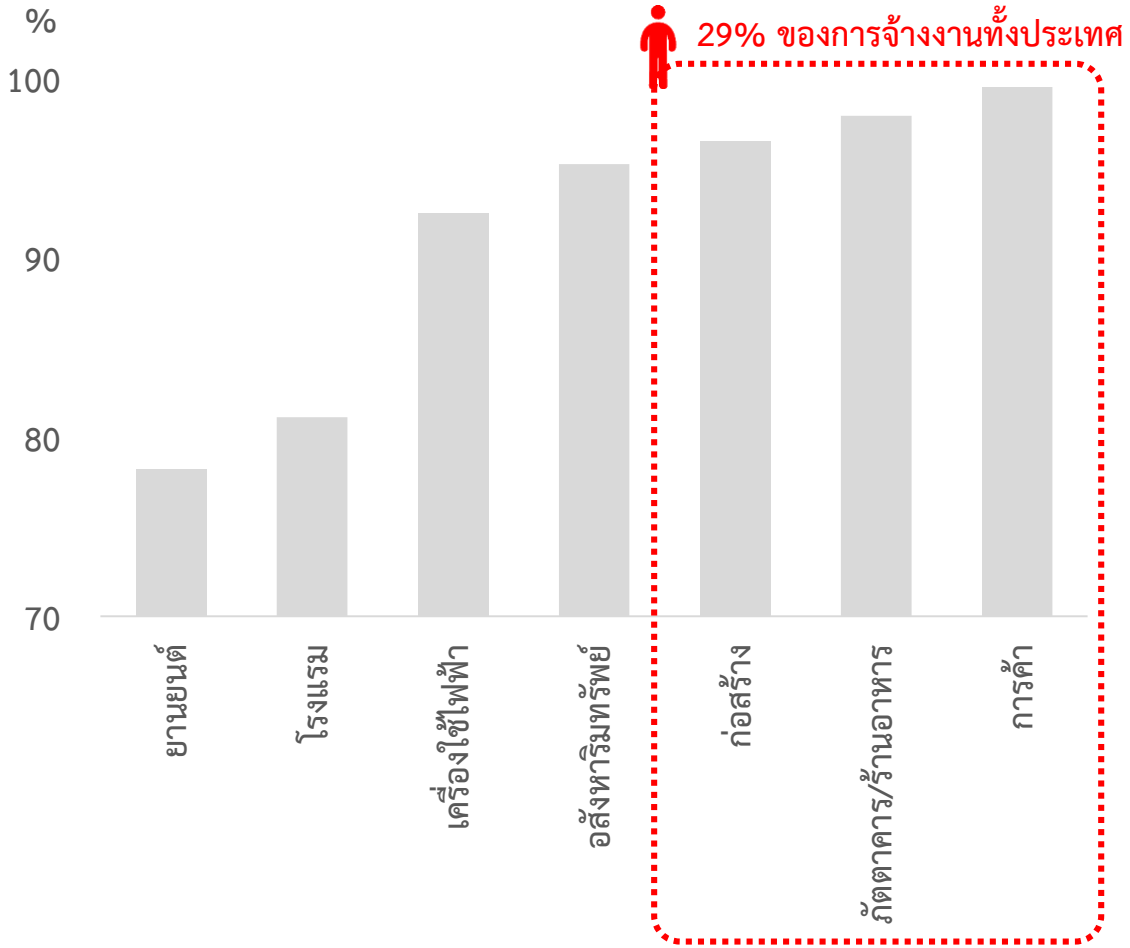

ที่มา: การสำรวจธุรกิจการค้าและบริการ, สำมะโนอุตสาหกรรม
และสำนักงานสถิติแห่งชาติ คำนวณโดย ธปท.

ผู้เสมือนว่างงานรายสาขาธุรกิจ*

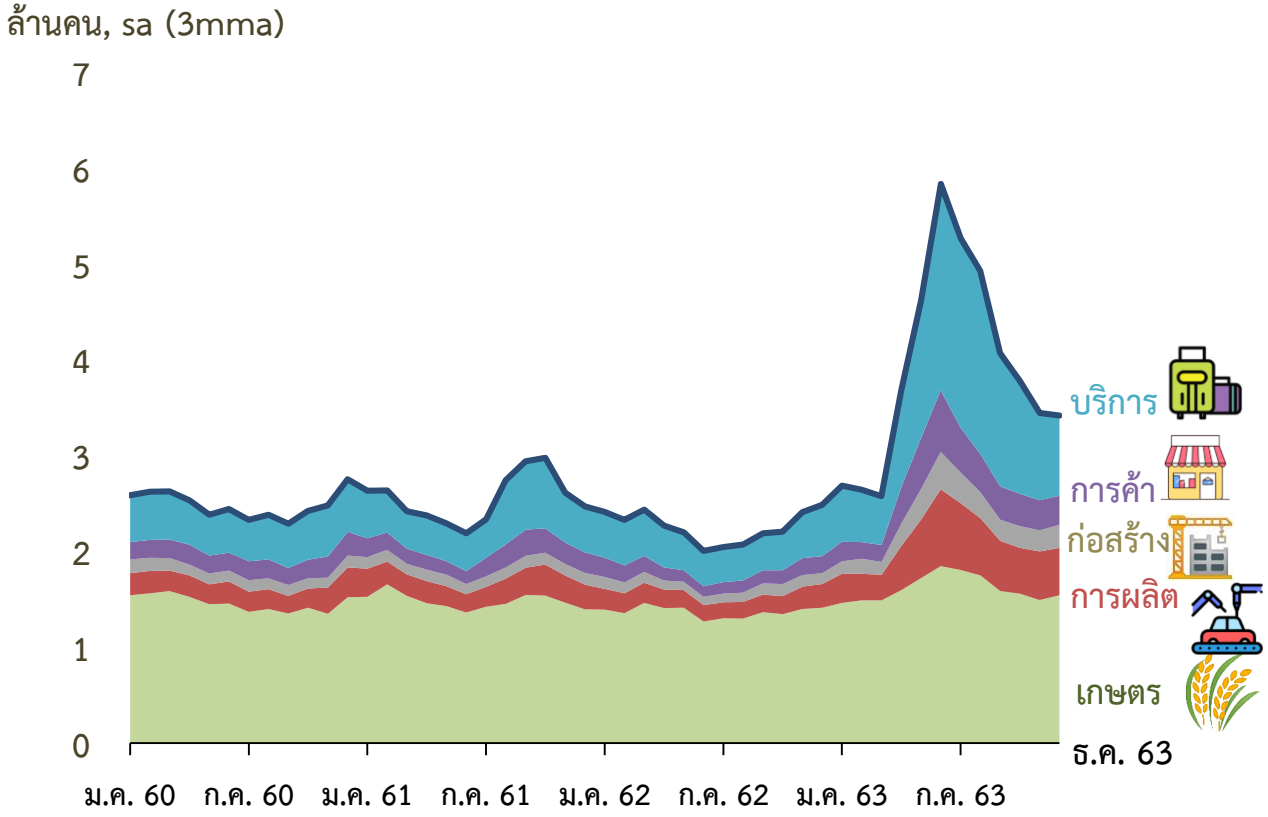

* ผู้เสมือนว่างงาน คือ ผู้ทำงานต่ำกว่า 20 ชม./สัปดาห์ ในภาคเกษตร
และต่ำกว่า 24 ชม./สัปดาห์ นอกภาคเกษตร

ที่มา: Labor Force Survey สำนักงานสถิติแห่งชาติ คำนวณโดย ธปท.

ที่ผ่านมา ความเสี่ยงที่สูงขึ้น ส่งผลให้ธนาคารพาณิชย์ยังมีความระมัดระวัง ในการให้สินเชื่อ โดยเฉพาะสินเชื่อ SMEs และอาจเป็นอุปสรรคต่อการฟื้นตัวของเศรษฐกิจ

มาตรฐานการให้สินเชื่อภาคธุรกิจ SMEs

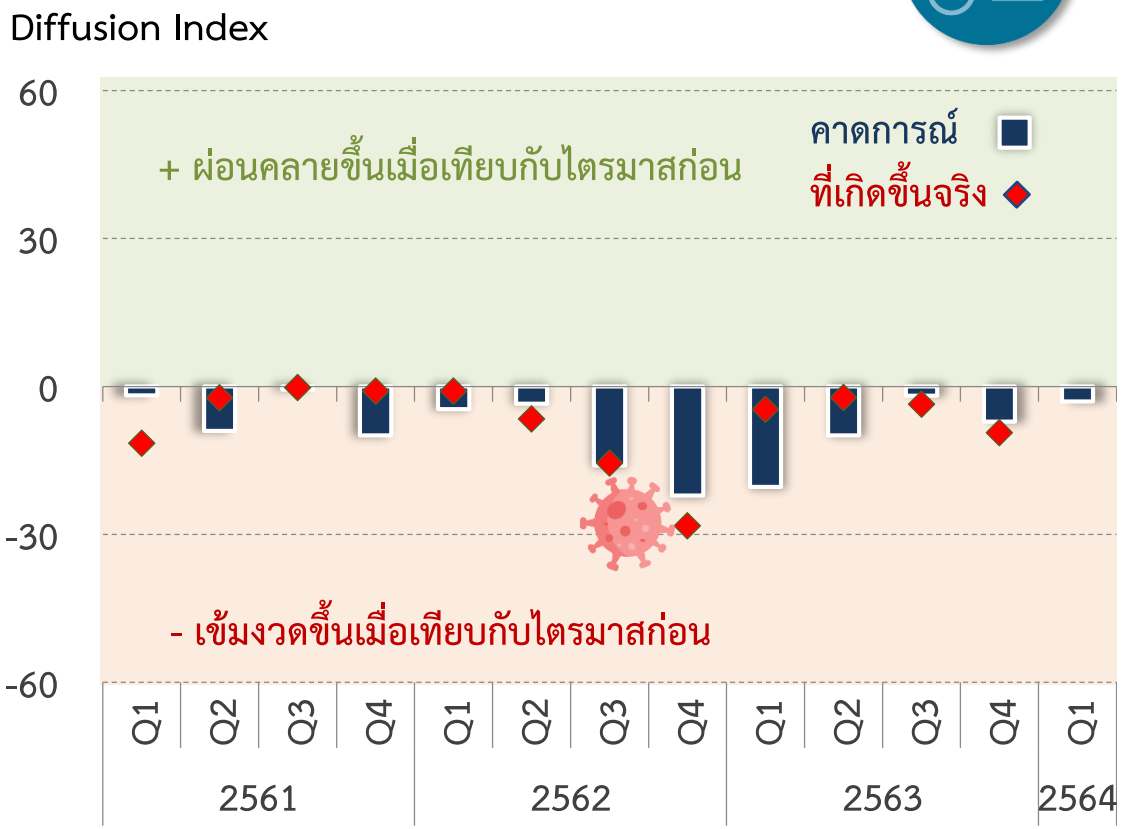

ที่มา: BOT's Senior Loan Officer Survey, เดือนธันวาคม 2563

อัตราการขยายตัวของสินเชื่อธนาคารพาณิชย์

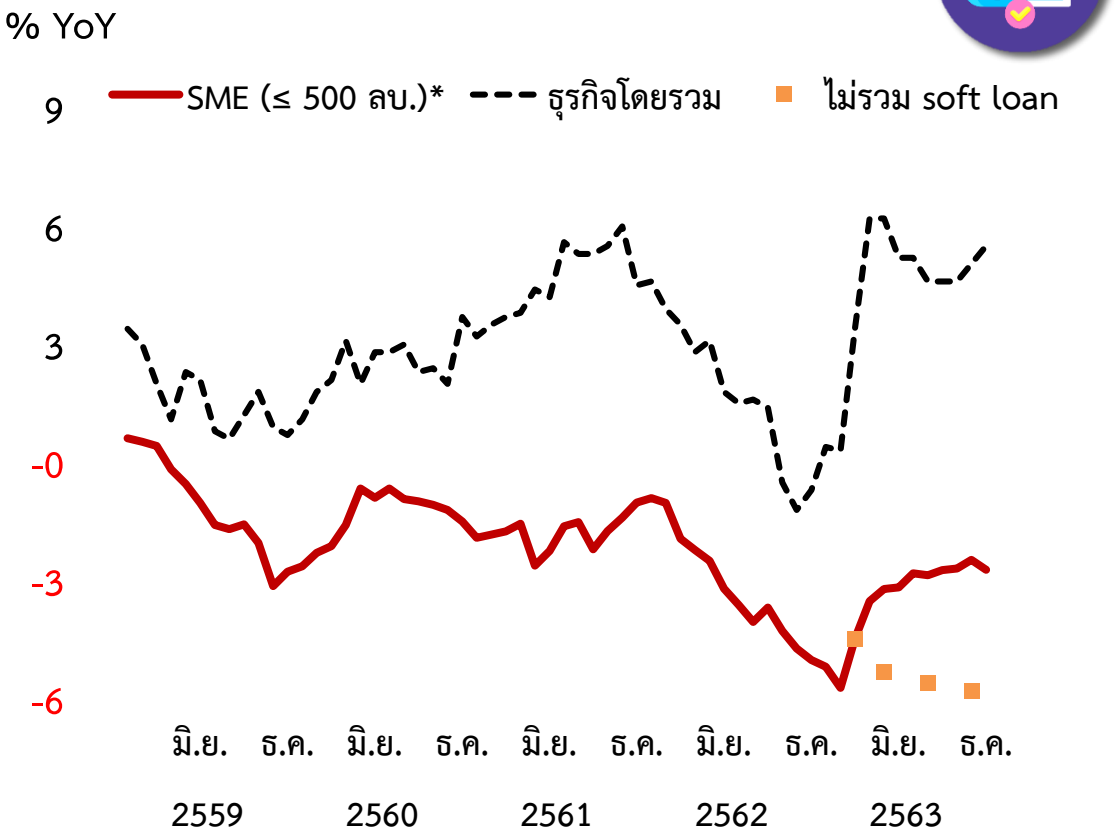

*ธุรกิจที่มีวงเงินสินเชื่อกับธนาคารพาณิชย์แต่ละแห่ง (ไม่รวมธุรกิจการเงิน)

ที่มา: ธปท.

จากการระบาดระลอกสอง ธุรกิจบางกลุ่มยังปรับตัวไม่ได้ มีสภาพคล่องไม่เพียงพอและต้องการสินเชื่อเพิ่มเติม

ผลกระทบต่อระดับการผลิต/การค้า/การบริการ เทียบกับการระบาดรอบก่อน

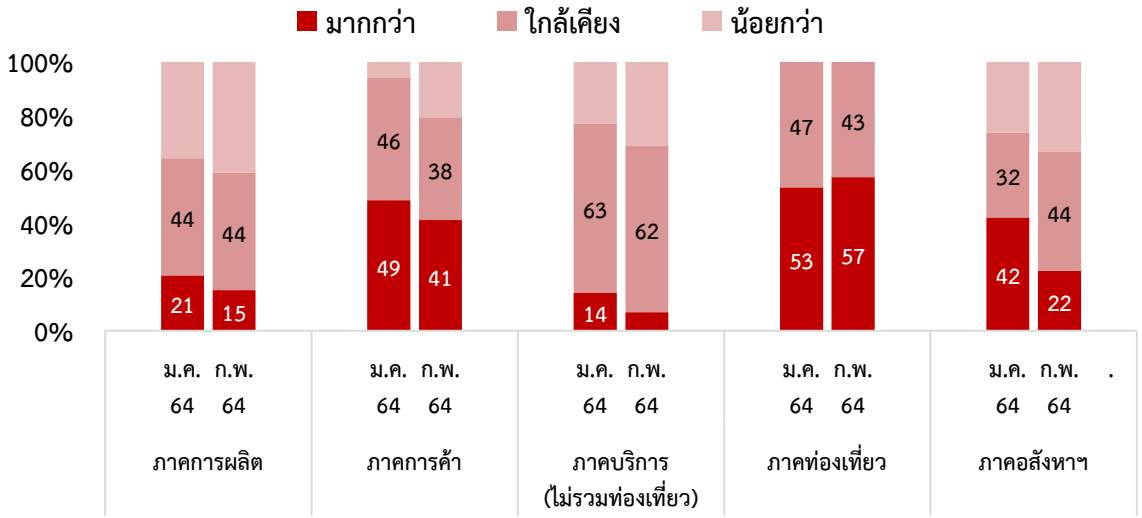

การปรับตัวเพื่อลดผลกระทบจากการแพร่ระบาดระลอกใหม่

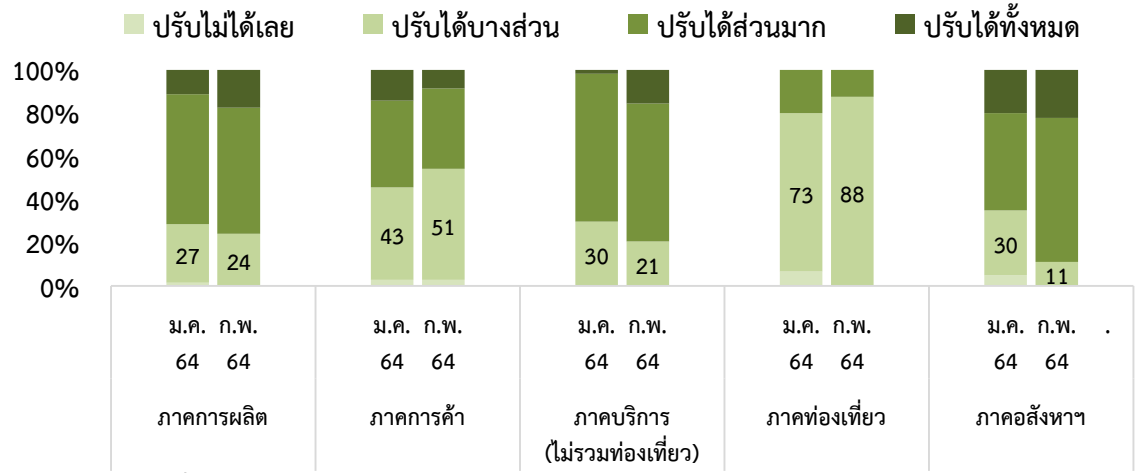

หน่วย: ร้อยละของผู้ตอบ (ไม่รวม blank)
ที่มา: การสำรวจผู้ประกอบการในประเด็นพิเศษเรื่องผลกระทบ COVID-19 เดือน ก.พ. 64 จำนวน 249 ราย

ผลกระทบของ COVID-19 ระลอกใหม่ หลังเริ่มมีการผ่อนคลายมาตรการ

การผลิต

ภาวะธุรกิจ	ต้องการสภาพคล่อง	จ้างงาน / รายได้แรงงาน
	ไม่มาก	⇔ ⇔

มาตรการ: เจรจาการค้าเสรี/เพิ่มสิทธิประโยชน์ BOI /นำเข้าตู้เปล่า

อสังหาฯ

ภาวะธุรกิจ	ต้องการสภาพคล่อง	จ้างงาน / รายได้แรงงาน
	ไม่มาก	↓ ↓

มาตรการ: เร่งการเบิกจ่ายงานภาครัฐ / พักชำระหนี้สำหรับ SMEs

การค้า

ภาวะธุรกิจ	ต้องการสภาพคล่อง	จ้างงาน / รายได้แรงงาน
	ใช่	⇔ ↓

มาตรการ: เพิ่มมาตรการกระตุ้นกำลังซื้อ

บริการ

ภาวะธุรกิจ	ต้องการสภาพคล่อง	จ้างงาน / รายได้แรงงาน
	ใช่	↓ ↓

มาตรการ: กระตุ้นการท่องเที่ยว / Co-payment รักษาการจ้างงาน

ที่มา: การสัมภาษณ์ผู้ประกอบการทั่วประเทศ ระหว่างวันที่ 1 – 17 ก.พ. 64

มาตรการในการดูแลปัญหาของธุรกิจในระยะต่อไป
จึงต้องครอบคลุมกลุ่มต่างๆ ที่มีความต้องการต่างกัน เพื่อให้ช่วยได้อย่างตรงจุด

	ไม่ได้รับผลกระทบจากระลอกใหม่	ได้รับผลกระทบระยะสั้นและจะฟื้นตัวได้	ได้รับผลกระทบซ้ำเติมและจะฟื้นตัวช้า
ภาระหนี้เดิม	ปรับโครงสร้างหนี้	พักชำระหนี้/ปรับโครงสร้างหนี้	• พักชำระหนี้/ปรับโครงสร้างหนี้ ★ กลไกเพิ่มเติม เพื่อลดภาระหนี้ กรณีมีหลักประกันที่สร้างรายได้ลดลงมากจนใช้หนี้ไม่ได้
สภาพคล่องใหม่	สภาพคล่องเพิ่มเติมเพื่อการฟื้นฟู	ธุรกิจขนาดเล็ก • Softloan ภาครัฐ ★ สภาพคล่องเพิ่มเติมเพื่อการฟื้นฟู+ค้ำประกัน สภาพคล่องจาก ธพ. / ตลาดทุนเพื่อการดำเนินการและฟื้นฟู ธุรกิจขนาดใหญ่	★ สภาพคล่องเพิ่มเติม+ค้ำประกัน

แต่ธุรกิจบางกลุ่มยังไม่ได้มีมาตรการรองรับที่ตรงจุด
รวมถึงต้องการความช่วยเหลือเพิ่มเติมหลังสถานการณ์การระบาดซ้ำเติม

<u>กลุ่มที่ 1</u>

ธุรกิจที่ยังไปได้ หรือต้องการฟื้นฟูกิจการ
แต่ขาดสภาพคล่อง เพราะเจ้าหนี้ระมัดระวังขึ้น
ในการปล่อยสินเชื่อ

<u>กลุ่มที่ 2</u>

กลุ่มธุรกิจที่มีภาระหนี้ที่มีหลักประกัน
แต่อุปสงค์ฟื้นตัวช้า ทำให้ขาดรายได้
เพื่อจัดการกับภาระหนี้

Picture designed by pch.vector / Freepik

กลุ่มที่ 1: การเติมสภาพคล่องใหม่ เพื่อรักษาการจ้างงานและฟื้นฟูธุรกิจ

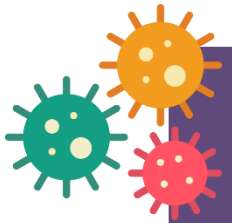

ความเสี่ยงเพิ่มขึ้นจากการระบาดระลอกใหม่

- ธุรกิจที่สายป่านสั้นและได้รับผลกระทบมีมากขึ้น
- ผู้ให้กู้มีความระมัดระวังมากขึ้นในการพิจารณาสินเชื่อ

ผู้กู้ยืม

- เข้าถึงสินเชื่อได้ง่ายขึ้น
- วงเงินที่สูงขึ้น
- ระยะเวลากู้ยืมต้องยาวขึ้น
- ต้นทุนไม่สูงจนเกินไป

ผู้ให้กู้

- ได้รับผลตอบแทน และสัดส่วนการค้ำประกันที่เหมาะกับความเสี่ยง

กลไกการให้สภาพคล่องต้องยืดหยุ่น
สามารถรองรับสถานการณ์ที่เปลี่ยนไปรวดเร็วได้

กลุ่มที่ 2: หลักการลดภาระหนี้สำหรับธุรกิจที่ต้องรอการฟื้นตัว

การฟื้นตัวของธุรกิจ ใช้เวลานาน ไม่มีรายได้หรือมีน้อย

+

มีภาระหนี้ที่มีหลักประกัน

- ไม่สามารถชำระหนี้ได้ในช่วงที่รายได้ลดลงมาก
- ลูกหนี้ที่มีความสามารถอาจสูญเสียสินทรัพย์ไปอย่างถาวร แม้การระบาดจะจบลง

หลักในการจัดการหนี้ชั่วคราวสำหรับลูกหนี้ที่มีหลักประกัน

เจ้าหนี้

- รับตีโอนทรัพย์จากลูกหนี้เพื่อชำระหนี้ที่มีอยู่
- ให้สิทธิลูกหนี้ซื้อคืนสินทรัพย์ในอนาคตในราคาที่ไม่สูงเกินจริง
- กรณีลูกหนี้ไม่เช่าสินทรัพย์ดำเนินการ สามารถคิดค่าดูแลสินทรัพย์จากลูกหนี้ได้

ลูกหนี้

- ได้พักภาระหนี้ชั่วคราว
- สามารถเช่าสินทรัพย์ต่อเพื่อดำเนินการได้
- สามารถซื้อคืนกิจการได้ในราคาที่ตกลงไว้ก่อนหน้ากับเจ้าหนี้

สินทรัพย์ที่เป็นหลักประกันการกู้ยืม

- ได้รับการดูแลไม่ให้เสื่อมมูลค่า และพร้อมดำเนินการได้
- ไม่ถูกขายทอดตลาดจนทำให้ราคาสินทรัพย์ในตลาดโดยรวมลดลง หรือ firesale

<u>หลักสำคัญ</u> : การคำนวณราคา/ค่าเช่า/ค่าดูแล ต้องเป็นธรรมกับทุกฝ่าย และการเข้ากลไกต้องเป็นความสมัครใจจากทั้งเจ้าหนี้และลูกหนี้

การฟื้นตัวที่ไม่เท่ากันและต้องใช้เวลา รวมถึงความไม่แน่นอนในระยะข้างหน้า ทำให้จำเป็นที่จะต้องการมาตรการทางการเงินที่เพียงพอและเข้าถึงกลุ่มที่ยังต้องการความช่วยเหลือเพิ่มเติม

การฟื้นตัวไม่เท่าเทียม

<u>การฟื้นตัวในบางธุรกิจใช้เวลา</u>

- ธุรกิจบางประเภทถูกซ้ำเติมจากการระบาดระลอกใหม่
- แรงงานกลุ่มเสี่ยงจะได้รับผลกระทบเพิ่มขึ้น

+

ความไม่แน่นอนสูง

<u>ความเสี่ยงเพิ่มขึ้น</u>

- ความไม่แน่นอนของการเปิดรับนักท่องเที่ยว และการฟื้นตัวของธุรกิจที่เกี่ยวข้อง
- ความไม่แน่นอนของการระบาดในประเทศ

Needs

- สภาพคล่องที่ธุรกิจสามารถ "เข้าถึง" ได้ โดยเฉพาะ SMEs และกลุ่มบริการ ต้องสร้างแรงจูงใจให้ ธพ. ปล่อยสินเชื่อ
- การ แบ่งเบา ภาระทางการเงินของธุรกิจและของ ธพ. ในภาคธุรกิจที่ใช้เวลาฟื้นตัว/ปรับตัวนานเนื่องจากความไม่แน่นอนที่สูง

Picture designed by studiogstock / Freepik

Media Briefing

คลายข้อจำกัดธุรกิจไทย ฝ่าภัยโควิด

25 ก.พ. 2564

https://theconversation.com/cloth-masks-do-protect-the-wearer-breathing-in-less-coronavirus-means-you-get-less-sick-143726