



ธนาคารแห่งประเทศไทย
BANK OF THAILAND

การประชุมชี้แจง การรายงานเงินให้สินเชื่อเพื่อประกอบธุรกิจ

ฝ่ายตรวจสอบ 2
ฝ่ายสถิติและข้อสนเทศ
4 เมษายน 2557



เวลา	รายการ
9.30 - 10.00 น.	ลงทะเบียนและรับประทานอาหารว่าง
10.00 – 11.00 น.	ผู้บริหาร สายกำกับสถาบันการเงิน และฝ่ายสถิติและ ข้อสนเทศชี้แจงวัตถุประสงค์ และการรายงานชุด ข้อมูล (Data Set)
11.00 – 11.30 น.	ตอบข้อซักถาม



ธนาคารแห่งประเทศไทย
BANK OF THAILAND

วัตถุประสงค์



เป็นศูนย์รวมข้อมูลลูกหนี้ SMEs ของระบบ สง.

สนับสนุนให้ SMEs เข้าถึงแหล่งเงินทุนได้มากขึ้น

สง. มีข้อมูลในการวางแผนธุรกิจ บริหารความเสี่ยง
และพิจารณาสินเชื่อ SMEs

มีข้อมูลในการชี้วัดการเติบโตของธุรกิจ SMEs



ระยะที่ 1

1. สินเชื่อที่มีวงเงินหรือยอดคงค้างตั้งแต่ 20 ล้านบาทขึ้นไป (DS_LAR)
2. ปรับรหัสประเภทธุรกิจ เป็น ISIC - BOT 4.0 (DS_TCS, DS_LSB)
3. เริ่มรายงานข้อมูลเดือนกรกฎาคม 55 เป็นต้นไป
ชปท. ส่งกลับข้อมูลที่ประมวลผลแล้วตั้งแต่ข้อมูลงวดเดือนกันยายน 55



การระงับตัวของพื้นที่การให้สินเชื่อ - จำนวนราย*

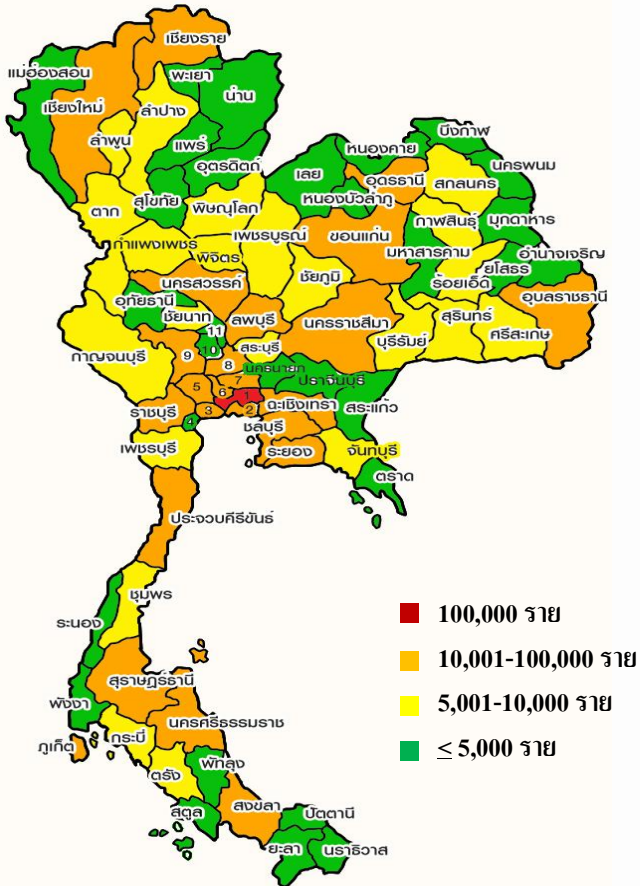

* จำนวนรายถูกหน้อาจมีการนับซ้ำ

- กรณีถูกหน้อ 1 ราย ขอสินเชื่อมากกว่า 1 สาขา
- กรณีถูกหน้อ 1 ราย ขอสินเชื่อมากกว่า 1 ธนาคาร

สัดส่วนสินเชื่อธุรกิจ - จำนวนราย*

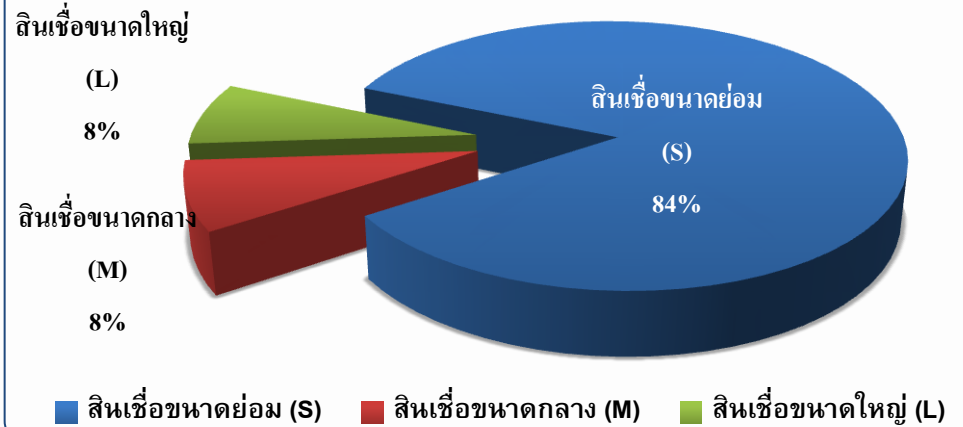

สัดส่วนสินเชื่อ-NPL - SM ตามขนาดวิสาหกิจ - จำนวนเงิน

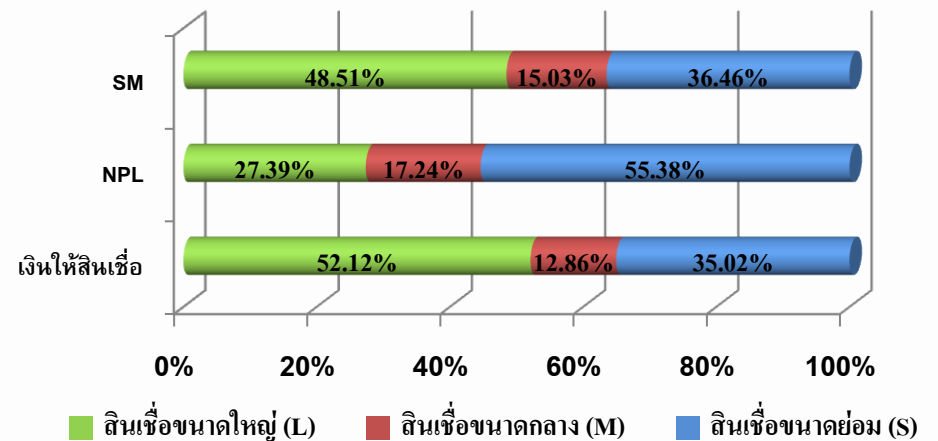

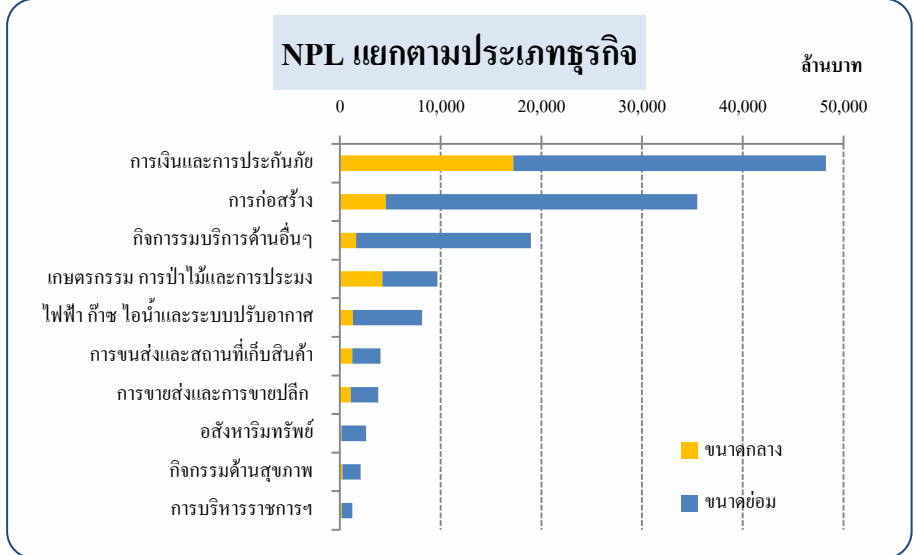
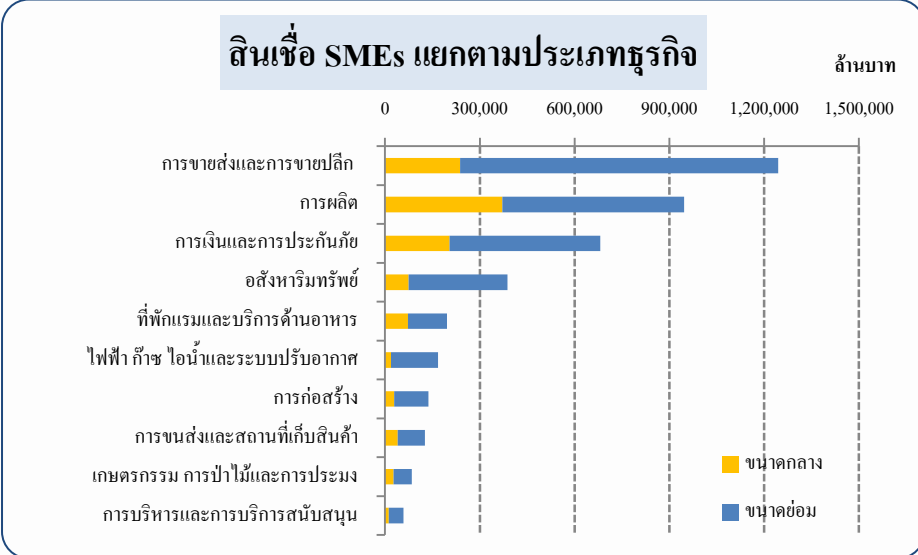
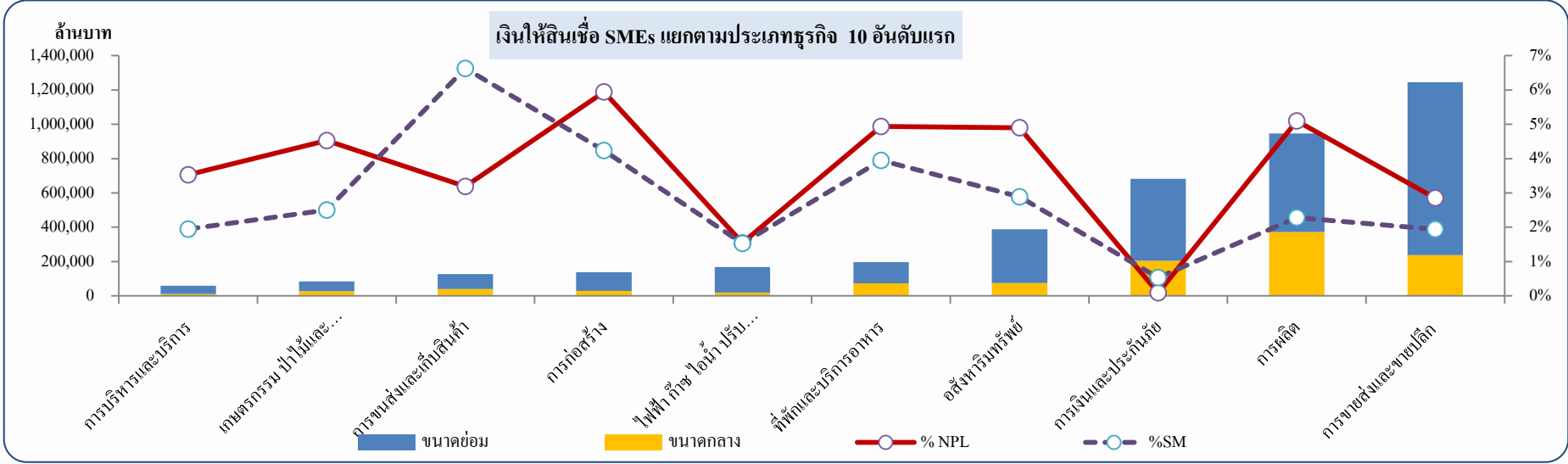



ระยะที่ 2

1. สินเชื่อที่มีวงเงินและยอดคงค้างต่ำกว่า 20 ล้านบาท / ภาระผูกพันที่มี ยอดคงค้างต่ำกว่า 20 ล้านบาท (DS_SMD)
2. ข้อมูลรายละเอียดลูกหนี้ สำหรับจัดขนาดวิสาหกิจ (DS_SMP)
3. เริ่มรายงานข้อมูลเดือนกันยายน 57 เป็นต้นไป



ความเป็นมา
และ
การดำเนินการต่อไป



ปัจจุบัน สง. มีการรายงานข้อมูลเงินให้สินเชื่อและภาระผูกพันรายสัญญาดังนี้

- **เงินให้สินเชื่อ**

DS_LAR : Loan Arrangement ข้อมูลเงินให้สินเชื่อแก่ลูกหนี้แต่ละรายที่มีวงเงินให้สินเชื่อหรือยอดคงค้าง ตั้งแต่ 20 ล้านบาทขึ้นไป *

- **ภาระผูกพัน**

DS_CAR : Contingent Arrangement ข้อมูลภาระผูกพันของลูกหนี้แต่ละรายที่มียอดคงค้าง ตั้งแต่ 20 ล้านบาทขึ้นไป *

- **ข้อมูลลูกค้าหรือลูกหนี้**

DS_IPI : Involved Party ข้อมูลรายละเอียดลูกหนี้ หรือลูกค้าแต่ละรายของ สง. ที่มีการรายงานข้อมูลธุรกรรมในชุดข้อมูล DS_LAR และ DS_CAR

* ธนาคารพาณิชย์ไทยเพื่อรายย่อย ตั้งแต่ 5 ล้านบาทขึ้นไป



ข้อมูลที่ขอเพิ่มเติม

- **เงินให้สินเชื่อและภาระผูกพัน**

DS_SMD : SMEs Data

- ข้อมูลเงินให้สินเชื่อแก่ลูกหนี้แต่ละรายที่มีวงเงินสินเชื่อและยอดคงค้างต่ำกว่า 20 ล้านบาท *
- ข้อมูลภาระผูกพันของลูกค้าแต่ละรายที่มียอดคงค้างต่ำกว่า 20 ล้านบาท *

- **ข้อมูลลูกค้าหรือลูกหนี้**

DS_SMP : SMEs Profile

- ข้อมูลรายละเอียดลูกหนี้ หรือลูกค้าแต่ละรายของ สก. เพื่อใช้สำหรับจัดขนาดวิสาหกิจ

* ธนาคารพาณิชย์ไทยเพื่อรายย่อย ต่ำกว่า 5 ล้านบาท

A large, intricate, light blue geometric pattern resembling a traditional Thai motif, centered on the page behind the text.

คำนิยาม

วิสาหกิจขนาดกลางและขนาดย่อม

(Small and Medium Enterprise : SMEs)



เกณฑ์การจัดแบ่งขนาดวิสาหกิจ

1. ตามกฎกระทรวงอุตสาหกรรม

2. ตามลักษณะการใช้งาน

(ตามวงเงินให้สินเชื่อหรือยอดขาย / รายได้ของกิจการ)



หลักเกณฑ์ตามกฎกระทรวงอุตสาหกรรม

๐ จัดแบ่งโดยพิจารณาจากจำนวนการจ้างงาน และมูลค่าสินทรัพย์ถาวร

ประเภท \ ขนาด	ขนาดย่อม *		ขนาดกลาง *		ขนาดใหญ่	
	แรงงาน (คน)	สินทรัพย์ถาวร (ล้านบาท)	แรงงาน (คน)	สินทรัพย์ถาวร (ล้านบาท)	แรงงาน (คน)	สินทรัพย์ถาวร (ล้านบาท)
กิจการผลิตสินค้า	ไม่เกิน 50	ไม่เกิน 50	เกินกว่า 50 - 200	เกินกว่า 50 - 200	เกินกว่า 200	เกินกว่า 200
กิจการให้บริการ	ไม่เกิน 50	ไม่เกิน 50	เกินกว่า 50 - 200	เกินกว่า 50 - 200	เกินกว่า 200	เกินกว่า 200
กิจการค้าส่ง	ไม่เกิน 25	ไม่เกิน 50	เกินกว่า 25 - 50	เกินกว่า 50 - 100	เกินกว่า 50	เกินกว่า 100
กิจการค้าปลีก	ไม่เกิน 15	ไม่เกิน 30	เกินกว่า 15 - 30	เกินกว่า 30 - 60	เกินกว่า 30	เกินกว่า 60

* ที่มา : กฎกระทรวงอุตสาหกรรม เรื่อง กำหนดจำนวนการจ้างงานและมูลค่าสินทรัพย์ถาวรของวิสาหกิจขนาดกลางและขนาดย่อม พ.ศ. 2545

สินทรัพย์ถาวร หมายถึง มูลค่าสินทรัพย์ถาวรสุทธิซึ่ง **ไม่รวมที่ดิน**



หลักเกณฑ์ตามลักษณะการใช้งาน (วงเงินให้สินเชื่อ ยอดขายหรือรายได้ของกิจการ)

- วงเงินให้สินเชื่อ หรือ
- ยอดขาย หรือรายได้ของกิจการ



แจ้งรายละเอียดให้ สปท.
ภายในวันที่ 25 เมษายน 2557

ตัวอย่าง

ธนาคาร ก.

ขนาดย่อม : รายได้ ≤ 10 ล้านบาท

ขนาดกลาง : รายได้ $> 10 - 50$ ล้านบาท

ธนาคาร ข.

ขนาดย่อม : รายได้ ≤ 50 ล้านบาท

ขนาดกลาง : รายได้ $> 50 - 100$ ล้านบาท



สปท. จัดช่วงของรายได้ ดังนี้	ธนาคาร ก.	ข.
ช่วงที่ 1 รายได้ ≤ 10 ล้านบาท	S	S
ช่วงที่ 2 รายได้ $> 10 \leq 50$ ล้านบาท	M	S
ช่วงที่ 3 รายได้ $> 50 \leq 100$ ล้านบาท	L	M
ช่วงที่ 4 รายได้ > 100 ล้านบาท	L	L



การรายงานข้อมูล



สถาบันการเงินที่รายงาน

กลุ่มธนาคารพาณิชย์จดทะเบียนในประเทศ *

- ธนาคารพาณิชย์ไทย (14 แห่ง)
- ธนาคารพาณิชย์ไทยเพื่อรายย่อย (1 แห่ง)

* ไม่รวมธนาคารเมกะสากลพาณิชย์ฯ



1. สินเชื่อหรือภาระผูกพันที่ทำธุรกรรมกับสาขาของธนาคารพาณิชย์ที่ตั้งอยู่ในประเทศไทย
2. ลูกหนี้หรือลูกค้ำมีสถานภาพเป็นบุคคลธรรมดา หรือนิติบุคคล (ตาม Involved Party Type ที่กำหนด) 
3. สินเชื่อเพื่อใช้สำหรับประกอบธุรกิจหรือภาระผูกพันที่เกี่ยวข้องกับการประกอบธุรกิจ
 - 3.1 วงเงินให้สินเชื่อและยอดคงค้างต่ำกว่า 20 ล้านบาท *
 - 3.2 ภาระผูกพันที่มียอดคงค้างต่ำกว่า 20 ล้านบาท *

การคำนวณ : ยอดคงค้างของภาระผูกพันทุกประเภท

การรายงาน : เฉพาะ “การรับอวัลด์ตัวเงิน” “การรับรองตัวเงิน และ “การค้าประกันการกู้ยืม” เท่านั้น
4. ลูกหนี้หรือลูกค้ำมีสถานประกอบการ (โรงงาน) ตั้งอยู่ในประเทศไทย

* ธนาคารพาณิชย์ไทยเพื่อรายย่อย ต่ำกว่า 5 ล้านบาท



● ชุดข้อมูลที่รายงาน

● เงินให้สินเชื่อและภาระผูกพัน (DS_SMD : SMEs Data)

- ข้อมูลเงินให้สินเชื่อแก่ลูกหนี้แต่ละรายที่มีวงเงินสินเชื่อและยอดคงค้างต่ำกว่า 20 ล้านบาท *
- ข้อมูลภาระผูกพันของลูกค้านี้แต่ละรายที่มียอดคงค้างต่ำกว่า 20 ล้านบาท *

● ข้อมูลลูกค้านี้หรือลูกหนี้ (DS_SMP : SMEs Profile) ตามเงื่อนไขดังนี้

- ✓ กู้ยืมเพื่อประกอบธุรกิจกับสาขา ธพ. ที่ตั้งอยู่ในประเทศไทย
- ✓ สถานประกอบการ (โรงงาน) ตั้งอยู่ในประเทศไทย
- ✓ เฉพาะคู่สัญญาตามที่กำหนดใน Involved Party Type
 - งวดแรก : ข้อมูลลูกหนี้หรือลูกค้าทุกรายที่ สก. ได้รายงานข้อมูลสินเชื่อและภาระผูกพัน
ใน DS_LAR, DS_CAR & DS_SMD (ทั้งคู่สัญญาหลักและคู่สัญญาร่วม)
 - งวดต่อไป : ข้อมูลลูกหนี้หรือลูกค้ารายใหม่และรายเดิมที่มีการเปลี่ยนแปลง

* ธนาคารพาณิชย์ไทยเพื่อรายย่อย ต่ำกว่า 5 ล้านบาท



- ความถี่ของการส่งข้อมูล : รายเดือน
- กำหนดเวลา : รายงานข้อมูลงวดแรกเดือนกันยายน 2557 ส่งภายในสิ้นเดือนถัดไป



ชุดข้อมูลเงินให้สินเชื่อและภาระผูกพัน (DS_SMD : SMEs Data)



Data Element	Data Type	Description	M	O	Remarks
Organization Id	FI Code	รหัสสถาบันผู้ส่งข้อมูล	X		
Data Set Date	Date	วันที่ของชุดข้อมูล	X		
Primary Involved Party Id	Identification Number	เลขที่แสดงตนของคู่สัญญา (เช่น เลขทะเบียนนิติบุคคล, เลขประจำตัวประชาชน,	X		
Primary Unique Id Type	Classification	ประเภทเลขที่แสดงตนของคู่สัญญา	X		
Arrangement Contract Date	Date	วันที่ทำสัญญา	X		
FI Arrangement Number	Identification Number	เลขที่สัญญาของสถาบันการเงิน	X		
Arrangement Business Type	Business Type	รหัสประเภทธุรกิจที่ของเงินสินเชื่อ หรือภาระผูกพัน (ISIC-BOT Rev. 4.0)	X		
Arrangement Type ^{1/}	Classification	ประเภทของสัญญาที่เป็นเงินให้สินเชื่อและภาระผูกพัน ทั้งนี้ ภาระผูกพันให้รายงานเฉพาะ "การรับอวัลต์เงิน (018056)", "การรับรองเงิน (018057)" และ "การค้าประกันการกู้ยืมเงิน (018059)" เท่านั้น	X		
Contract Amount ^{1/}	Amount	วงเงินสินเชื่อหรือภาระผูกพัน	X		
Outstanding Amount ^{1/}	Amount	ยอดคงค้างสินเชื่อหรือภาระผูกพัน	X		
Arrangement Maturity Date ^{1/}	Date	วันที่สัญญาครบกำหนด		X	
Asset Classification Type ^{1/}	Classification	สถานะการจัดชั้นเงินให้สินเชื่อ (เช่น ปกติ, กล่าวถึงเป็นพิเศษ, ต่ำกว่ามาตรฐาน,	X		
Collateral Type ^{2/}	Classification	ประเภทหลักประกัน		X	
Collateral Value Amount ^{2/}	Amount	มูลค่าหลักประกัน (ราคาประเมิน) / วงเงินค้ำประกัน		X	
Related Involved Party Id ^{3/}	Identification Number	รหัสคู่สัญญาพร้อม		X	
Related Unique Id Type ^{3/}	Classification	ประเภทรหัสคู่สัญญาพร้อม		X	



Data Element	Data Type	Description	M	O	Remarks
Organization Id	FI Code	รหัสสถาบันผู้ส่งข้อมูล	X		
Data Set Date	Date	วันที่ของชุดข้อมูล	X		

Header

Organization ID → รหัสสถาบันผู้ส่งข้อมูล เช่น 002, 006 เป็นต้น

Data Set Date → วันสิ้นเดือนของงวดข้อมูล
เช่น งวดเดือนกันยายน 2557 = 2014-09-30



Data Element	Data Type	Description	M	O	Remarks
Primary Involved Party Id	Identification Number	เลขที่แสดงตนของคู่สัญญา (เช่น เลขทะเบียนนิติบุคคล, เลขประจำตัวประชาชน,	X		
Primary Unique Id Type	Classification	ประเภทเลขที่แสดงตนของคู่สัญญา	X		
Related Involved Party Id ^{3/}	Identification Number	รหัสคู่สัญญารวม		X	
Related Unique Id Type ^{3/}	Classification	ประเภทรหัสคู่สัญญารวม		X	

DS_SMD : SME Data

Primary Involved Party Id

Related Involved Party Id

DS_SMP : SME Profile

Customer Id

ใช้หลักการเดียวกับ

DS_IPI : Involved Party



บุคคลธรรมดา

คณะบุคคล ห้างหุ้นส่วนสามัญมีข
นิติบุคคล บุคคลต่างด้าว กอง
มรดกที่ยังไม่ได้แบ่ง กิจการร่วมค้า
มูลนิธิ สมาคม ผู้จ่ายเงินได้

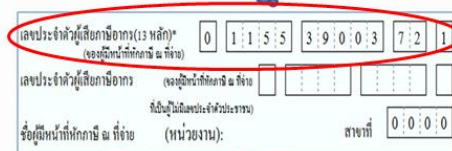

Unique Id Type
= '324003' Tax Id

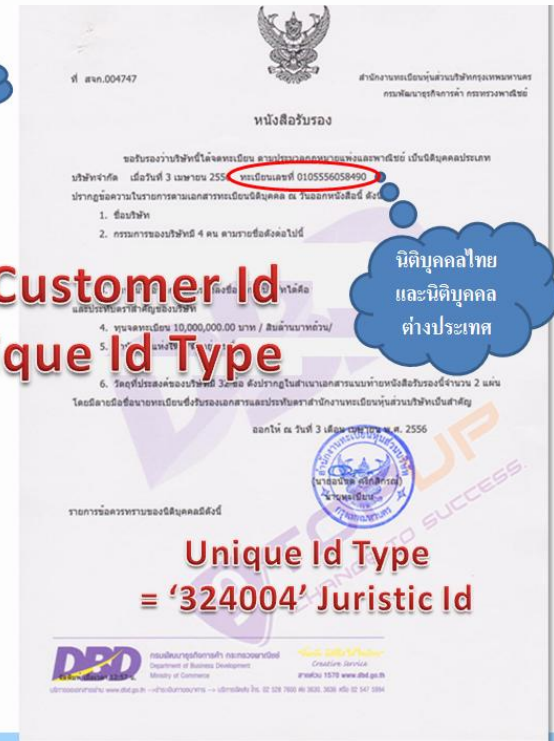

นิติบุคคลไทย
และนิติบุคคล
ต่างประเทศ

Unique Id Type
= '324004' Juristic Id



Classification

Unique Id Type

Code	Value	Description
324001	Personal Id	เลขประจำตัวประชาชน
324002	Passport Number	เลขที่หนังสือเดินทาง
324003	Tax Id	เลขประจำตัวผู้เสียภาษีอากร
324004	Juristic Id	เลขที่จดทะเบียนนิติบุคคล (เฉพาะที่จดทะเบียนกับกระทรวงพาณิชย์)
324005	BOT Assigned Code	รหัสที่กำหนดโดย ธปท.
324013	Other Juristic Reference Id	รหัสนิติบุคคลที่ออกให้โดยหน่วยงานราชการอื่นที่มีใช้กระทรวงพาณิชย์
324014	FI Assigned Code	รหัสภายในของสถาบันการเงิน
324006	Government Organization Id	รหัสองค์กรหรือหน่วยงานราชการของรัฐบาลไทย
324007	FI Code	รหัสสถาบันการเงิน
324008	Swift Code	รหัสมาตรฐาน Swift
324009	Oversea Individual Id	รหัสบุคคลธรรมดาในประเทศอื่น
324010	Oversea Juristic Id	รหัสนิติบุคคลในประเทศอื่น
324011	International Organization and Oversea Government Id	รหัสองค์กรหรือหน่วยงานราชการในประเทศอื่น
324012	Others	รหัสอื่นๆ



Data Element	Data Type	Description	M	O	Remarks
Organization Id	FI Code	รหัสสถาบันผู้ส่งข้อมูล	X		
Data Set Date	Date	วันที่ของชุดข้อมูล	X		
Primary Involved Party Id	Identification Number	เลขที่แสดงตนของคู่สัญญา (เช่น เลขทะเบียนนิติบุคคล, เลขประจำตัวประชาชน,)	X		
Primary Unique Id Type	Classification	ประเภทเลขที่แสดงตนของคู่สัญญา	X		
Arrangement Contract Date	Date	วันที่ทำสัญญา	X		
FI Arrangement Number	Identification Number	เลขที่สัญญาของสถาบันการเงิน	X		
Arrangement Business Type	Business Type	รหัสประเภทธุรกิจที่ขอวงเงินสินเชื่อ หรือภาระผูกพัน (ISIC-BOT Rev. 4.0)	X		
Arrangement Type ^{1/}	Classification	ประเภทของสัญญาที่เป็นเงินให้สินเชื่อและภาระผูกพัน ทั้งนี้ ภาระผูกพันให้รายงานเฉพาะ "การรับอวัลต์วงเงิน (018056)", "การรับรองวงเงิน (018057)" และ "การค้ำประกันการกู้ยืมเงิน (018059)" เท่านั้น	X		
Contract Amount ^{1/}	Amount	วงเงินสินเชื่อหรือภาระผูกพัน	X		
Outstanding Amount ^{1/}	Amount	ยอดคงค้างสินเชื่อหรือภาระผูกพัน	X		
Arrangement Maturity Date ^{1/}	Date	วันที่สัญญาครบกำหนด		X	
Asset Classification Type ^{1/}	Classification	สถานะการจัดชั้นเงินให้สินเชื่อ (เช่น ปกติ, กล่าวถึงเป็นพิเศษ, ต่ำกว่ามาตรฐาน,)	X		
Collateral Type ^{2/}	Classification	ประเภทหลักประกัน		X	
Collateral Value Amount ^{2/}	Amount	มูลค่าหลักประกัน (ราคาประเมิน) / วงเงินค้ำประกัน		X	
Related Involved Party Id ^{3/}	Identification Number	รหัสคู่สัญญาพร้อม		X	
Related Unique Id Type ^{3/}	Classification	ประเภทรหัสคู่สัญญาพร้อม		X	



Data Element	Data Type	Description	M	O	Remarks
Arrangement Business Type	Business Type	รหัสประเภทธุรกิจที่ขวงเงินสินเชื่อ หรือภาระผูกพัน (ISIC-BOT Rev. 4.0)	X		

รหัส	รายละเอียดกิจกรรมทางเศรษฐกิจ	รายงาน ข้อมูล	หมวด ย่อย	หมวด ใหญ่	หมู่ ย่อย	กิจกรรม หลัก	ISIC Description	Parent	ประเภทกิจการทาง ค้าปลีก ส่งเสริมทางกิจการกลางและขนาด				
									ผลิตภัณฑ์	บริการ	ค้าส่ง	ค้าปลีก	
A000000	เกษตรกรรม การป่าไม้ และการประมง						Agriculture, forestry and fishing						
A010000	การเพาะปลูกและการเลี้ยงสัตว์ การล่าสัตว์ และกิจกรรมบริการที่เกี่ยวข้อง				01		Crop and animal production, hunting and related service activities	A000000					
A011000	การปลูกพืชล้มลุก				011		Growing of non-perennial crops	A010000					
A011100	การปลูกธัญพืช (ยกเว้นข้าว) พืชตระกูลถั่ว และพืชเมล็ดให้ไขมัน				0111		Growing of cereals (except rice), leguminous crops and oil seeds	A011000					
A011110	การปลูกข้าวโพด	X			01111		Growing of grain maize	A011100	X				
A011120	การปลูกธัญพืช (ยกเว้นข้าวและข้าวโพด)	X			01112		Growing of cereals (except rice and grain maize)	A011100	X				
A011130	การปลูกพืชตระกูลถั่ว	X			01113		Growing of leguminous crops	A011100	X				
A011140	การปลูกถั่วเหลือง	X			01114		Growing of soya beans	A011100	X				
A011150	การปลูกพืชเมล็ดให้ไขมัน (ยกเว้นถั่วเหลือง)	X			01115		Growing of oil seeds (except soya beans)	A011100	X				
A011200	การปลูกข้าว				0112		Growing of rice	A011000					
A011210	การปลูกข้าวเจ้า	X			01121		Growing of non-glutinous rice	A011200	X				
A011220	การปลูกข้าวเหนียว	X			01122		Growing of glutinous rice	A011200	X				
A011300	การปลูกพืชผัก ผล และพืชหัว				0113		Growing of vegetables and melons, roots and tubers	A011000					
A011310	การปลูกพืชผักใบและพืชผักกินดิน	X			01131		Growing of leafy or stem vegetables	A011300	X				
A011320	การปลูกพืชผักกินผล รวมถึงแตงชนิดต่างๆ	X			01132		Growing of fruit bearing vegetables including melons	A011300	X				
A011330	การปลูกพืชผักกินรากและหัวให้มัน	X			01133		Growing of root, bulb or tuberous vegetables	A011300	X				
A011340	การปลูกพืชหัวพวกรากและหัวที่ใสหรือเหนียว (ยกเว้นมันสำปะหลัง)	X			01134		Growing of root, bulb or tuberous vegetables with high starch or inulin content (except cassava)	A011300	X				
A011350	การปลูกมันสำปะหลัง	X			01135		Growing of cassava	A011300	X				
A011360	การเพาะเห็ด	X			01136		Growing of mushrooms and truffles	A011300	X				
A011390	การปลูกพืชผักอื่นๆ	X			01139		Growing of other vegetables	A011300	X				
A011400	การปลูกอ้อย				0114		Growing of sugar cane	A011000	X				
A011500	การปลูกยาสูบ				0115		Growing of tobacco	A011000	X				
A011600	การปลูกพืชเส้นใย				0116		Growing of fibre crops	A011000					
A011610	การปลูกฝ้าย	X			01161		Growing of cotton	A011600	X				
A011690	การปลูกพืชเส้นใยอื่นๆ	X			01169		Growing of other fibre crops	A011600	X				
A011900	การปลูกพืชล้มลุกชนิดอื่นๆ				0119		Growing of other non-perennial crops	A011000					
A011910	การปลูกข้าวโพดเลี้ยงสัตว์	X			01191		Growing of maize	A011900	X				
A011920	การปลูกพืชล้มลุกที่ไม่ใช่อาหารสัตว์ (ยกเว้นข้าวโพดเลี้ยงสัตว์)	X			01192		Growing of forage non-perennial crops (except maize)	A011900	X				

ตัวอย่าง
ISIC-BOT Rev 4.0

รหัส ISIC-BOT Rev 4.0

ธนาคารแห่งประเทศไทย BOT Website

Home | เนื้อหาข่าว | สถาบันการเงิน | ตลาดการเงิน | ธนาคารพาณิชย์ | ค้นหา

บริการข้อมูลภาครัฐ
การเปิดเผยข้อมูลภาครัฐ
ข้อมูลภาครัฐ
ข้อมูลภาครัฐ

Ins. 1213
ศูนย์คุ้มครองผู้บริโภคทางารณ
ธนาคารแห่งประเทศไทย

รหัส ISIC-BOT Rev 4.0

รายการ	Type	File Size
รหัสประเภทอุตสาหกรรม (ISIC-BOT) Rev. 4.0 ปรับปรุงเนื้อหาโดยอ้างอิงกลุ่มสาขา F439020 และ F439030 และปรับปรุงแก้ไขกลุ่ม กี G464200 G464300 และ G464400		548 KB
รหัสประเภทอุตสาหกรรม (ISIC-BOT) Rev. 4.0 ปรับปรุงแก้ไขกลุ่มประเภทกิจการทางค้าปลีก Mapping ISIC-BOT Rev. 3.1 ไปเป็น Rev. 4.0 (เฉพาะ 1: 1รายการ)		245 KB
รหัสประเภทอุตสาหกรรม (ISIC-BOT) Rev. 3.1		218 KB
รหัสสถาบันการเงิน (Financial Institution Code) ปรับปรุงฯ 10 มี.ค. 2557		502 KB
รหัสหน่วยงานราชการ (Government Agency_code) ปรับปรุงฯ 14 มี.ค. 2557		206 KB
รายชื่อองค์กรระหว่างประเทศ		26 KB
รหัสที่ตั้ง (Location Code) ปรับปรุงฯ 25 มี.ค. 56		867 KB
รายชื่อสถาบันการเงินตาม พ.ร.บ. ตลาดเงิน, รายชื่อกลุ่มประเทศ OECD		28 KB



Data Element	Data Type	Description	M	O	Remarks
Arrangement Type ^{1/}	Classification	ประเภทของสัญญาที่เป็นเงินให้สินเชื่อและภาระผูกพัน ทั้งนี้ ภาระผูกพันให้รายงานเฉพาะ "การรับอาร์วัลตั๋วเงิน (018056)", "การรับรองตั๋วเงิน (018057)" และ "การค้าประกันการกู้ยืมเงิน (018059)" เท่านั้น	x		

Classification

กรณีภาระผูกพัน

Code	Value	Description
018055	ภาระผูกพัน	ภาระผูกพันที่สถาบันการเงินมีภาระที่จะต้องชดเชยให้แก่บุคคลที่ 3 หากลูกค้าไม่สามารถปฏิบัติตามเงื่อนไขที่ให้ไว้แก่บุคคลที่ 3 ได้
018056	การรับอาร์วัลตั๋วเงิน	ภาระผูกพันของสถาบันการเงินอันเกิดจากการรับอาร์วัลตั๋วเงินเพื่อลูกค้า
018057	การรับรองตั๋วเงิน	ภาระผูกพันของสถาบันการเงินจากการรับรองตั๋วเงินเพื่อลูกค้า และการรับรองอย่างอื่นที่มีลักษณะทำนองเดียวกันที่สถาบันการเงินต้องเป็นผู้จ่ายเงินตามที่ได้ให้การรับรองไว้
.....	
018059	การค้าประกันการกู้ยืมเงิน	ภาระผูกพันของธนาคารพาณิชย์อันเกิดจากการค้าประกันการกู้ยืมเงินเพื่อลูกค้า ซึ่งรวมถึง Standby Letter of Credit เพื่อการกู้ยืมเงิน
.....	



Data Element	Data Type	Description	M	O	Remarks
Organization Id	FI Code	รหัสสถาบันผู้ส่งข้อมูล	X		
Data Set Date	Date	วันที่ของชุดข้อมูล	X		
Primary Involved Party Id	Identification Number	เลขที่แสดงตนของคู่สัญญา (เช่น เลขทะเบียนนิติบุคคล, เลขประจำตัวประชาชน.....)	X		
Primary Unique Id Type	Classification	ประเภทเลขที่แสดงตนของคู่สัญญา	X		
Arrangement Contract Date	Date	วันที่ทำสัญญา	X		
FI Arrangement Number	Identification Number	เลขที่สัญญาของสถาบันการเงิน	X		
Arrangement Business Type	Business Type	รหัสประเภทธุรกิจที่ของวงเงินสินเชื่อ หรือภาระผูกพัน (ISIC-BOT Rev. 4.0)	X		
Arrangement Type ^{1/}	Classification	ประเภทของสัญญาที่เป็นเงินให้สินเชื่อและภาระผูกพัน ทั้งนี้ ภาระผูกพันให้รายงาน เฉพาะ "การรับอวัลด์เงิน (018056)", "การรับรองดาวน์เงิน (018057)" และ "การค้ำประกันการกู้ยืมเงิน (018059)" เท่านั้น	X		
Contract Amount ^{1/}	Amount	วงเงินสินเชื่อหรือภาระผูกพัน	X		
Outstanding Amount ^{1/}	Amount	ยอดคงค้างสินเชื่อหรือภาระผูกพัน	X		
Arrangement Maturity Date ^{1/}	Date	วันที่สัญญาครบกำหนด		X	
Asset Classification Type ^{1/}	Classification	สถานะการจัดชั้นเงินให้สินเชื่อ (เช่น ปกติ, กล่าวถึงเป็นพิเศษ, <u>ต่ำกว่ามาตรฐาน.....</u>)	X		
Collateral Type ^{2/}	Classification	ประเภทหลักประกัน		X	
Collateral Value Amount ^{2/}	Amount	มูลค่าหลักประกัน (ราคาประเมิน) / วงเงินค้ำประกัน		X	
Related Involved Party Id ^{3/}	Identification Number	รหัสคู่สัญญาพร้อม		X	
Related Unique Id Type ^{3/}	Classification	ประเภทรหัสคู่สัญญาพร้อม		X	



Data Element	Data Type	Description	M	O	Remarks
Asset Classification Type ^{1/}	Classification	สถานะการจัดชั้นเงินให้สินเชื่อ (เช่น ปกติ, กล่าวถึงเป็นพิเศษ, ต่ำกว่า มาตรฐาน, ...)	x		

Classification

Asset Classification Type

Code	Value	Description
020001	ปกติ	การจัดชั้นปกติตามประกาศธนาคารแห่งประเทศไทยเรื่องสินทรัพย์ที่ไม่มีราคาหรือเรียกคืนไม่ได้และสินทรัพย์ที่สงสัยว่าจะไม่มีราคาหรือเรียกคืนไม่ได้
020002	กล่าวถึงเป็นพิเศษ	การจัดชั้นกล่าวถึงเป็นพิเศษตามประกาศธนาคารแห่งประเทศไทยเรื่องสินทรัพย์ที่ไม่มีราคาหรือเรียกคืนไม่ได้และสินทรัพย์ที่สงสัยว่าจะไม่มีราคาหรือเรียกคืนไม่ได้
020003	ต่ำกว่ามาตรฐาน	การจัดชั้นต่ำกว่ามาตรฐานตามประกาศธนาคารแห่งประเทศไทยเรื่องสินทรัพย์ที่ไม่มีราคาหรือเรียกคืนไม่ได้และสินทรัพย์ที่สงสัยว่าจะไม่มีราคาหรือเรียกคืนไม่ได้
020004	สงสัย	การจัดชั้นสงสัยตามประกาศธนาคารแห่งประเทศไทยเรื่องสินทรัพย์ที่ไม่มีราคาหรือเรียกคืนไม่ได้และสินทรัพย์ที่สงสัยว่าจะไม่มีราคาหรือเรียกคืนไม่ได้
020005	สงสัยจะสูญ	การจัดชั้นสงสัยจะสูญตามประกาศธนาคารแห่งประเทศไทยเรื่องสินทรัพย์ที่ไม่มีราคาหรือเรียกคืนไม่ได้และสินทรัพย์ที่สงสัยว่าจะไม่มีราคาหรือเรียกคืนไม่ได้
020006	สูญ	การจัดชั้นสูญตามประกาศธนาคารแห่งประเทศไทยเรื่องสินทรัพย์ที่ไม่มีราคาหรือเรียกคืนไม่ได้และสินทรัพย์ที่สงสัยว่าจะไม่มีราคาหรือเรียกคืนไม่ได้



Data Element	Data Type	Description	M	O	Remarks
Collateral Type ^{2/}	Classification	ประเภทหลักประกัน		X	
Collateral Value Amount ^{2/}	Amount	มูลค่าหลักประกัน (ราคาประเมิน) / วงเงินค้ำประกัน		X	

Collateral Type & Collateral Value Amount

กรณีใช้หลักประกันชุดเดียวกัน
เป็นประกันหลายสัญญา
ให้รายงานไว้ที่สัญญาใดสัญญาหนึ่ง

Collateral Type

Classification

Code	Value	Code	Value
286001	สังหาริมทรัพย์และอสังหาริมทรัพย์	286001	สังหาริมทรัพย์และอสังหาริมทรัพย์
286002	ที่ดินพร้อมสิ่งปลูกสร้าง และอื่นๆ	286002	ที่ดินพร้อมสิ่งปลูกสร้าง และอื่นๆ
286003	ที่ดิน	286003	ที่ดิน
286004	อาคารสิ่งปลูกสร้าง	286004	อาคารสิ่งปลูกสร้าง
286006	อาคารชุด	286006	อาคารชุด
286005	สิทธิการเช่าอาคารและที่ดิน	286005	สิทธิการเช่าอาคารและที่ดิน
286006	ที่ดินพร้อมสิ่งปลูกสร้าง	286006	ที่ดินพร้อมสิ่งปลูกสร้าง
286007	สิทธิเหนือที่ดินและสิทธิเก็บกิน	286007	สิทธิเหนือที่ดินและสิทธิเก็บกิน
286008	อื่นๆ ที่เกี่ยวกับที่ดินและสิ่งปลูกสร้าง	286008	อื่นๆ ที่เกี่ยวกับที่ดินและสิ่งปลูกสร้าง
286009	โรงงาน เครื่องจักร	286009	โรงงาน เครื่องจักร
286010	โรงงาน	286010	โรงงาน
286011	เครื่องจักร	286011	เครื่องจักร
286012	อื่นๆ ที่เกี่ยวกับโรงงาน เครื่องจักร	286012	อื่นๆ ที่เกี่ยวกับโรงงาน เครื่องจักร
286013	สินค้า	286013	สินค้า
286014	สินค้า	286014	สินค้า
286015	ใบรับสินค้า ใบประทวนสินค้า	286015	ใบรับสินค้า ใบประทวนสินค้า
286016	อื่นๆ ที่เกี่ยวข้องกับสินค้า	286016	อื่นๆ ที่เกี่ยวข้องกับสินค้า
286067	เงินสด	286067	เงินสด
286083	ธนบัตรที่ระลึก	286083	ธนบัตรที่ระลึก
286017	ใบฝาก หรือบัญชีเงินฝาก	286017	ใบฝาก หรือบัญชีเงินฝาก
286018	ใบฝากประจำ หรือบัญชีเงินฝากประจำ	286018	ใบฝากประจำ หรือบัญชีเงินฝากประจำ
286019	เงินฝากออมทรัพย์	286019	เงินฝากออมทรัพย์
286020	บัตรเงินฝาก	286020	บัตรเงินฝาก
286084	ตัวแลกเปลี่ยนของธนาคารพาณิชย์ที่กู้ยืมเงินจากประชาชน	286084	ตัวแลกเปลี่ยนของธนาคารพาณิชย์ที่กู้ยืมเงินจากประชาชน
286021	ตัวสัญญาใช้เงินของบริษัทเงินทุน	286021	ตัวสัญญาใช้เงินของบริษัทเงินทุน
286022	ตัวสัญญาใช้เงินของบริษัทเครดิตฟองซิเอร์	286022	ตัวสัญญาใช้เงินของบริษัทเครดิตฟองซิเอร์
286023	เอกสารอื่นใดที่เกี่ยวข้องกับใบฝากประจำ หรือบัญชีเงินฝาก	286023	เอกสารอื่นใดที่เกี่ยวข้องกับใบฝากประจำ หรือบัญชีเงินฝาก
286024	หลักทรัพย์	286024	หลักทรัพย์
286025	พันธบัตร	286025	พันธบัตร
286026	ตัวเงินคลัง	286026	ตัวเงินคลัง
286027	ใบหุ้น หุ้นกู้ ใบสำคัญแสดงสิทธิใบหุ้นหรือหุ้นกู้ ใบสำคัญแสดงสิทธิที่จะซื้อหุ้นกู้ หรือใบสำคัญแสดงการเข้าซื้อหุ้นหรือหุ้นกู้	286027	ใบหุ้น หุ้นกู้ ใบสำคัญแสดงสิทธิใบหุ้นหรือหุ้นกู้ ใบสำคัญแสดงสิทธิที่จะซื้อหุ้นกู้ หรือใบสำคัญแสดงการเข้าซื้อหุ้นหรือหุ้นกู้
286028	ใบสำคัญแสดงสิทธิในเงินปันผล หรือดอกเบี้ย	286028	ใบสำคัญแสดงสิทธิในเงินปันผล หรือดอกเบี้ย
286029	ตราสารหรือหลักฐานแสดงสิทธิในทรัพย์สินของประกอบกิจการจัดการลงเป็นผู้ออก	286029	ตราสารหรือหลักฐานแสดงสิทธิในทรัพย์สินของประกอบกิจการจัดการลงเป็นผู้ออก
286030	อื่นๆ ที่เกี่ยวข้องกับหลักทรัพย์	286030	อื่นๆ ที่เกี่ยวข้องกับหลักทรัพย์
286031	เอกสารทางการเงินอื่นๆ	286031	เอกสารทางการเงินอื่นๆ
286032	เช็คของบุคคลอื่นที่มีใช้ผู้กู้ยืม	286032	เช็คของบุคคลอื่นที่มีใช้ผู้กู้ยืม
286033	ตัวสัญญาใช้เงินของบุคคลอื่นที่มีใช้ผู้กู้ยืม	286033	ตัวสัญญาใช้เงินของบุคคลอื่นที่มีใช้ผู้กู้ยืม
286034	ตัวแลกเปลี่ยนของบุคคลอื่นที่มีใช้ผู้กู้ยืม	286034	ตัวแลกเปลี่ยนของบุคคลอื่นที่มีใช้ผู้กู้ยืม
286035	ใบแสดงสิทธิการรับเงิน	286035	ใบแสดงสิทธิการรับเงิน
286036	อื่นๆ ที่เกี่ยวข้องกับเอกสารทางการเงินอื่น	286036	อื่นๆ ที่เกี่ยวข้องกับเอกสารทางการเงินอื่น
286037	สังหาริมทรัพย์ถาวรอื่น	286037	สังหาริมทรัพย์ถาวรอื่น
286038	รถยนต์ หรือทะเบียนรถ	286038	รถยนต์ หรือทะเบียนรถ
286085	รถจักรยานยนต์ หรือทะเบียนรถ	286085	รถจักรยานยนต์ หรือทะเบียนรถ
286039	เรือสินค้า เรือขนทราย หรือเรือยนต์ทุกประเภท	286039	เรือสินค้า เรือขนทราย หรือเรือยนต์ทุกประเภท
286040	รถแทรกเตอร์	286040	รถแทรกเตอร์
286086	ยานพาหนะอื่น ๆ	286086	ยานพาหนะอื่น ๆ
286041	ทองคำ	286041	ทองคำ
286042	อื่นๆ และเอกสารที่เกี่ยวข้องกับสังหาริมทรัพย์	286042	อื่นๆ และเอกสารที่เกี่ยวข้องกับสังหาริมทรัพย์
286043	หลักประกันอื่น	286043	หลักประกันอื่น
286044	กรรมธรรมประกันภัย	286044	กรรมธรรมประกันภัย
286045	มูลค่าแห่งกันชน	286045	มูลค่าแห่งกันชน
286046	ประทานบัตรหมิงแฉ่	286046	ประทานบัตรหมิงแฉ่
286047	สิทธิการรับเงินช่วยเหลือจากการก่อสร้าง	286047	สิทธิการรับเงินช่วยเหลือจากการก่อสร้าง
286048	เอกสารแสดงความผูกพันในโลกหนี้ของผู้กู้ยืม	286048	เอกสารแสดงความผูกพันในโลกหนี้ของผู้กู้ยืม
286049	สังหาริมทรัพย์อื่นๆ	286049	สังหาริมทรัพย์อื่นๆ
286050	ทรัพย์สินทางปัญญา	286050	ทรัพย์สินทางปัญญา
286087	สิทธิบัตร	286087	สิทธิบัตร
286088	อนุสิทธิบัตร	286088	อนุสิทธิบัตร
286089	เครื่องหมายการค้า	286089	เครื่องหมายการค้า
286090	แบบผังภูมิวงจรรวม	286090	แบบผังภูมิวงจรรวม
286051	ภูมิปัญญาท้องถิ่น	286051	ภูมิปัญญาท้องถิ่น
286052	สิ่งบ่งชี้ทางภูมิศาสตร์	286052	สิ่งบ่งชี้ทางภูมิศาสตร์
286053	ความลับทางการค้า	286053	ความลับทางการค้า
286054	ลิขสิทธิ์	286054	ลิขสิทธิ์
286055	นิติบุคคล และบุคคลธรรมดา	286055	นิติบุคคล และบุคคลธรรมดา
286056	ธนาคาร บริษัทเงินทุนและสถาบันการเงินอื่นๆ	286056	ธนาคาร บริษัทเงินทุนและสถาบันการเงินอื่นๆ
286057	ธนาคารพาณิชย์จดทะเบียนในประเทศ	286057	ธนาคารพาณิชย์จดทะเบียนในประเทศ
286058	สาขาธนาคารพาณิชย์ต่างประเทศในประเทศไทย และธนาคารต่างประเทศ	286058	สาขาธนาคารพาณิชย์ต่างประเทศในประเทศไทย และธนาคารต่างประเทศ
286059	บริษัทเงินทุน บริษัทเครดิตฟองซิเอร์	286059	บริษัทเงินทุน บริษัทเครดิตฟองซิเอร์
286060	สถาบันการเงินที่จัดตั้งขึ้นโดยกฎหมายเฉพาะ	286060	สถาบันการเงินที่จัดตั้งขึ้นโดยกฎหมายเฉพาะ
286061	ตัวเงินที่ธนาคาร บริษัทเงินทุนและสถาบันการเงินอื่นอาจไว้หรือรับรอง	286061	ตัวเงินที่ธนาคาร บริษัทเงินทุนและสถาบันการเงินอื่นอาจไว้หรือรับรอง
286062	Standby L/C	286062	Standby L/C
286063	สถาบันการเงินอื่นๆ	286063	สถาบันการเงินอื่นๆ
286064	นิติบุคคล	286064	นิติบุคคล
286065	การค้าประกัน	286065	การค้าประกัน
286068	การอาวัล และการรับรอง	286068	การอาวัล และการรับรอง
286069	อื่นๆ ที่เกี่ยวกับนิติบุคคล	286069	อื่นๆ ที่เกี่ยวกับนิติบุคคล
286070	บุคคลธรรมดา	286070	บุคคลธรรมดา
286071	การค้าประกัน	286071	การค้าประกัน
286072	การอาวัล และการรับรอง	286072	การอาวัล และการรับรอง
286073	อื่นๆ ที่เกี่ยวกับบุคคลธรรมดา	286073	อื่นๆ ที่เกี่ยวกับบุคคลธรรมดา
286074	ภาครัฐวิสาหกิจ	286074	ภาครัฐวิสาหกิจ
286075	การค้าประกัน	286075	การค้าประกัน
286076	การอาวัล และการรับรอง	286076	การอาวัล และการรับรอง
286077	อื่นๆ ที่เกี่ยวกับภาครัฐวิสาหกิจ	286077	อื่นๆ ที่เกี่ยวกับภาครัฐวิสาหกิจ
286078	หลักประกันที่ไม่สามารถแยกประเภทได้	286078	หลักประกันที่ไม่สามารถแยกประเภทได้
286079	หลักประกันที่ไม่สามารถแยกประเภทได้	286079	หลักประกันที่ไม่สามารถแยกประเภทได้
286080	คณะกรรมการ กรรมการ ผู้ถือหุ้น	286080	คณะกรรมการ กรรมการ ผู้ถือหุ้น
286081	คณะกรรมการ กรรมการ ผู้ถือหุ้น	286081	คณะกรรมการ กรรมการ ผู้ถือหุ้น
286082	ไม่มีหลักประกัน	286082	ไม่มีหลักประกัน



Data Element	Data Type	Description	M	O	Remarks
Organization Id	FI Code	รหัสสถาบันผู้ส่งข้อมูล	X		
Data Set Date	Date	วันที่ของชุดข้อมูล	X		
Primary Involved Party Id	Identification Number	เลขที่แสดงตนของผู้สัญญา (เช่น เลขทะเบียนนิติบุคคล, เลขประจำตัวประชาชน,	X		
Primary Unique Id Type	Classification	ประเภทเลขที่แสดงตนของผู้สัญญา	X		
Arrangement Contract Date	Date	วันที่ทำสัญญา	X		
FI Arrangement Number	Identification Number	เลขที่สัญญาของสถาบันการเงิน	X		
Arrangement Business Type	Business Type	รหัสประเภทธุรกิจที่ของวงเงินสินเชื่อ หรือภาระผูกพัน (ISIC-BOT Rev. 4.0)	X		
Arrangement Type ^{1/}	Classification	ประเภทของสัญญาที่เป็นเงินให้สินเชื่อและภาระผูกพัน ทั้งนี้ ภาระผูกพันให้รายงานเฉพาะ "การรับอวัลตัวเงิน (018056)", "การรับรองตัวเงิน (018057)" และ "การค้ำประกันการกู้ยืมเงิน (018059)" เท่านั้น	X		
Contract Amount ^{1/}	Amount	วงเงินสินเชื่อหรือภาระผูกพัน	X		
Outstanding Amount ^{1/}	Amount	ยอดคงค้างสินเชื่อหรือภาระผูกพัน	X		
Arrangement Maturity Date ^{1/}	Date	วันที่สัญญาครบกำหนด		X	
Asset Classification Type ^{1/}	Classification	สถานะการจัดชั้นเงินให้สินเชื่อ (เช่น ปกติ, กล่าวถึงเป็นพิเศษ, ต่ำกว่ามาตรฐาน,	X		
Collateral Type ^{2/}	Classification	ประเภทหลักประกัน		X	
Collateral Value Amount ^{2/}	Amount	มูลค่าหลักประกัน (ราคาประเมิน) / วงเงินค้ำประกัน		X	
Related Involved Party Id ^{3/}	Identification Number	รหัสคู่สัญญาพร้อม		X	
Related Unique Id Type ^{3/}	Classification	ประเภทรหัสคู่สัญญาพร้อม		X	

A large, intricate, light blue mandala-like pattern with geometric and floral motifs, centered on the slide.

ชุดข้อมูลลูกหนี้หรือลูกค้า (DS_SMP : SMEs Profile)



Data Element	Data Type	Description	M	O	Remarks
Organization Id	FI Code	รหัสสถาบันผู้ส่งข้อมูล	X		
Data Set Date	Date	วันที่ของชุดข้อมูล	X		
Customer Id	Identification Number	เลขที่แสดงตนของคู่สัญญา (เช่น เลขทะเบียนนิติบุคคล, เลขประจำตัวประชาชน,	X		
Unique Id Type	Classification	ประเภทเลขที่แสดงตนของคู่สัญญา	X		
Main Factory Location	Location Code	รหัสที่ตั้งสถานประกอบการหลัก	X		
Land Price	Amount	ราคาตามบัญชีของที่ดิน	X		กรณีไม่มีให้รายงาน = "0" (ศูนย์)
Fixed Assets	Amount	ราคาตามบัญชีของสินทรัพย์ถาวรอื่น (ไม่รวมราคาที่ดิน)	X		กรณีไม่มีให้รายงาน = "0" (ศูนย์)
Labor	Number	จำนวนพนักงาน / แรงงานของกิจการ (ไม่รวม Contract Out)	X		
Domestic Income	Amount	รายได้จากการจำหน่าย / ให้บริการในประเทศ (ต่อปี)	X		กรณีไม่มีให้รายงาน = "0" (ศูนย์)
Export Income	Amount	รายได้จากการจำหน่าย / ให้บริการในต่างประเทศ (ต่อปี)	X		กรณีไม่มีให้รายงาน = "0" (ศูนย์)



Data Element	Data Type	Description	M	O	Remarks
Organization Id	FI Code	รหัสสถาบันผู้ส่งข้อมูล	X		
Data Set Date	Date	วันที่ของชุดข้อมูล	X		

Header

Organization ID → รหัสสถาบันผู้ส่งข้อมูล เช่น 002, 006 เป็นต้น

Data Set Date → วันสิ้นเดือนของงวดข้อมูล
เช่น งวดเดือนกันยายน 2557 = 2014-09-30

เหมือน DS_SMD : SME Data



Data Element	Data Type	Description	M	O	Remarks
Customer Id	Identification Number	เลขที่แสดงตนของคู่สัญญา (เช่น เลขทะเบียนนิติบุคคล, เลขประจำตัวประชาชน, ...)	X		
Unique Id Type	Classification	ประเภทเลขที่แสดงตนของคู่สัญญา	X		

DS_SMD : SME Data

Primary Involved Party Id

Related Involved Party Id

DS_SMP : SME Profile

Customer Id

ใช้หลักการเดียวกับ

DS_IPI : Involved Party



บุคคลธรรมดา

คณะบุคคล ห้างหุ้นส่วนสามัญมิใช่
นิติบุคคล บุคคลต่างด้าว กอง
มรดกที่ยังไม่ได้แบ่ง กิจการร่วมค้า
มูลนิธิ สมาคม ผู้จ่ายเงินได้

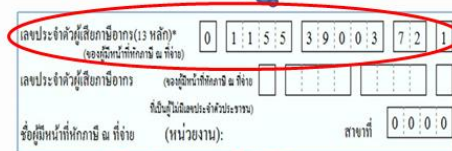

Unique Id Type = '324003' Tax Id





Classification

Unique Id Type

Code	Value	Description
324001	Personal Id	เลขประจำตัวประชาชน
324002	Passport Number	เลขที่หนังสือเดินทาง
324003	Tax Id	เลขประจำตัวผู้เสียภาษีอากร
324004	Juristic Id	เลขที่จดทะเบียนนิติบุคคล (เฉพาะที่จดทะเบียนกับกระทรวงพาณิชย์)
324005	BOT Assigned Code	รหัสที่กำหนดโดย ธปท.
324013	Other Juristic Reference Id	รหัสนิติบุคคลที่ออกให้โดยหน่วยงานราชการอื่นที่มีใช้กระทรวงพาณิชย์
324014	FI Assigned Code	รหัสภายในของสถาบันการเงิน
324006	Government Organization Id	รหัสองค์กรหรือหน่วยงานราชการของรัฐบาลไทย
324007	FI Code	รหัสสถาบันการเงิน
324008	Swift Code	รหัสมาตรฐาน Swift
324009	Oversea Individual Id	รหัสบุคคลธรรมดาในประเทศอื่น
324010	Oversea Juristic Id	รหัสนิติบุคคลในประเทศอื่น
324011	International Organization and Oversea Government Id	รหัสองค์กรหรือหน่วยงานราชการในประเทศอื่น
324012	Others	รหัสอื่นๆ



Data Element	Data Type	Description	M	O	Remarks
Main Factory Location	Location Code	รหัสที่ตั้งสถานประกอบการหลัก	X		



ตัวอย่าง

ชื่อจังหวัด	ชื่ออำเภอ	รหัสอำเภอ
จังหวัดกระบี่	อำเภอเกาะลันตา, จังหวัดกระบี่	800841
	อำเภอเขาพนม, จังหวัดกระบี่	800842
	อำเภอคลองท่อม, จังหวัดกระบี่	800843
	อำเภอปลายพระยา, จังหวัดกระบี่	800845
	อำเภอเมืองกระบี่, จังหวัดกระบี่	800840
	อำเภอลำทับ, จังหวัดกระบี่	800846
	อำเภอเหนือคลอง, จังหวัดกระบี่	800847
	อำเภออ่าวลึก, จังหวัดกระบี่	800844
จังหวัดกรุงเทพมหานคร	เขตคลองเตย, จังหวัดกรุงเทพมหานคร	800026
	เขตคลองสาน, จังหวัดกรุงเทพมหานคร	800002
	เขตคลองสามวา, จังหวัดกรุงเทพมหานคร	800045
	เขตคันนายาว, จังหวัดกรุงเทพมหานคร	800043
	เขตจตุจักร, จังหวัดกรุงเทพมหานคร	800027
	เขตจอมทอง, จังหวัดกรุงเทพมหานคร	800028
	เขตดอนเมือง, จังหวัดกรุงเทพมหานคร	800029
	เขตดินแดง, จังหวัดกรุงเทพมหานคร	800038
	เขตดุสิต, จังหวัดกรุงเทพมหานคร	800003
	เขตคลองจั่น, จังหวัดกรุงเทพมหานคร	800025
	เขตทวีวัฒนา, จังหวัดกรุงเทพมหานคร	800050
	เขตทุ่งครุ, จังหวัดกรุงเทพมหานคร	800049
	เขตธนบุรี, จังหวัดกรุงเทพมหานคร	800004
	เขตบางกอกน้อย, จังหวัดกรุงเทพมหานคร	800005
	เขตบางกอกใหญ่, จังหวัดกรุงเทพมหานคร	800006
	เขตบางกะปิ, จังหวัดกรุงเทพมหานคร	800007
	เขตบางขุนเทียน, จังหวัดกรุงเทพมหานคร	800008
	เขตบางเขน, จังหวัดกรุงเทพมหานคร	800009
	เขตบางคอแหลม, จังหวัดกรุงเทพมหานคร	800030
	เขตบางแค, จังหวัดกรุงเทพมหานคร	800048
	เขตบางซื่อ, จังหวัดกรุงเทพมหานคร	800031
	เขตบางนา, จังหวัดกรุงเทพมหานคร	800046
	เขตบางบอน, จังหวัดกรุงเทพมหานคร	800051

- รายงานด้วยรหัสอำเภอตามการแบ่งเขตการปกครอง
- กรณีสำนักงานและโรงงานตั้งอยู่คนละที่ ให้รายงานด้วยรหัสที่ตั้งของโรงงาน

รหัสอำเภอมาตรฐาน
เผยแพร่ที่ BOT Website

ธนาคารแห่งประเทศไทย

Home | นโยบายการเงิน | สถานการณ์ | ตลาดการเงิน | ประชากรและสังคม | สถิติ

การพิมพ์ข้อมูลในรูปแบบ XML

การพิมพ์ข้อมูลในรูปแบบ XML

รหัสมาตรฐาน

รายการ	Type	File Size
รหัสประเภทอุตสาหกรรม (SIC-BOT) Rev. 4.0 ปรับปรุงเนื่องจากโลกาภิวัตน์สมัยระหว่าง F439020 และ F439030 และปรับแก้ท้ายอังกฤษ ที่ G464200 G464300 และ G464400		548 KB
รหัสประเภทอุตสาหกรรม (SIC-BOT) Rev. 4.0 ปรับปรุงเพิ่มเติมเมื่อประกาศกิจการมาถึงตาราง Mapping SIC-BOT Rev. 3.1 ไปใช้ Rev. 4.0 (เฉพาะ 1: 1รายการ)		548 KB
รหัสประเภทอุตสาหกรรม (SIC-BOT) Rev. 3.1		245 KB
รหัสสถาบันการเงิน (Financial Institution Code) ปรับปรุงฯ 10 มี.ค. 2557		218 KB
รหัสหน่วยงานราชการ (Government Agency_code) ปรับปรุงฯ 14 มี.ค. 2557		502 KB
รายชื่อองค์กรระหว่างประเทศ		206 KB
รหัสที่ตั้ง (Location Code) ปรับปรุงฯ 25 มี.ค. 56		26 KB
รายชื่อสถานีการเงินตาม ทบ. ดอกเบี้ย, รายชื่อกลุ่มประเทศ OECD		867 KB
		28 KB



Data Element	Data Type	Description	M	O	Remarks
Organization Id	FI Code	รหัสสถาบันผู้ส่งข้อมูล	X		
Data Set Date	Date	วันที่ของชุดข้อมูล	X		
Customer Id	Identification Number	เลขที่แสดงตนของคู่สัญญา (เช่น เลขทะเบียนนิติบุคคล, เลขประจำตัวประชาชน.....)	X		
Unique Id Type	Classification	ประเภทเลขที่แสดงตนของคู่สัญญา	X		
Main Factory Location	Location Code	รหัสที่ตั้งสถานประกอบการหลัก	X		
Land Price	Amount	ราคาตามบัญชีของที่ดิน	X		กรณีไม่มีให้รายงาน = "0" (ศูนย์)
Fixed Assets	Amount	ราคาตามบัญชีของสินทรัพย์ถาวรอื่น (ไม่รวมราคาที่ดิน)	X		กรณีไม่มีให้รายงาน = "0" (ศูนย์)
Labor	Number	จำนวนพนักงาน / แรงงานของกิจการ (ไม่รวม Contract Out)	X		
Domestic Income	Amount	รายได้จากการจำหน่าย / ให้บริการในประเทศ (ต่อปี)	X		กรณีไม่มีให้รายงาน = "0" (ศูนย์)
Export Income	Amount	รายได้จากการจำหน่าย / ให้บริการในต่างประเทศ (ต่อปี)	X		กรณีไม่มีให้รายงาน = "0" (ศูนย์)

กรณีไม่สามารถแยกรายได้ (ในประเทศ,ต่างประเทศ)
รายงานตามแหล่งรายได้หลักและรายงาน element ที่เหลือ = 0 (ศูนย์)

กรณีบุคคลธรรมดา หรือนิติบุคคลที่จดทะเบียนใหม่รายงานตามประมาณการของ สง.

กรณีนิติบุคคลที่จดทะเบียนครบรอบปีบัญชีแล้ว
รายงานตามงบการเงินที่นำส่งกรมพัฒนาธุรกิจการค้า ก. พาณิชย์



รายงาน Feedback



1. ข้อมูลการให้สินเชื่อแยกตามขนาดธนาคาร
 - 1.1 แยกตามขนาดวิสาหกิจ (รายเดือน)
 - 1.2 แยกตามรายได้วิสาหกิจ (รายเดือน)
2. ข้อมูลสรุปเงินให้สินเชื่อรายจังหวัด แยกตามประเภทธุรกิจ (รายเดือน)
 - 2.1 แยกตามขนาดวิสาหกิจ (รายเดือน)
 - 2.2 แยกตามรายได้วิสาหกิจ (รายเดือน)
3. ข้อมูลสินเชื่อ SMEs แยกรายภาค รายจังหวัด และประเภทธุรกิจ (รายเดือน)
 - 3.1 แยกตามขนาดวิสาหกิจ (รายเดือน)
 - 3.2 แยกตามรายได้วิสาหกิจ (รายเดือน)
4. ข้อมูลเงินให้สินเชื่อ และ NPL ของอสังหาริมทรัพย์ (รายเดือน)
 - 4.1 แยกตามขนาดวิสาหกิจ (รายเดือน)
5. ข้อมูลภาพรวมของเงินให้สินเชื่อแยกตามประเภทธุรกิจ (รายเดือน)
 - 5.1 แยกตามขนาดวิสาหกิจ (รายเดือน)
 - 5.2 แยกตามรายได้วิสาหกิจ (รายเดือน)
6. การเปลี่ยนแปลงการเพิ่มขึ้นของ Gross NPLs จำแนกตามประเภทธุรกิจ (รายไตรมาส)
7. การเปลี่ยนแปลงการลดลงของ Gross NPLs จำแนกตามประเภทธุรกิจ (รายไตรมาส)



ตาราง 1

รายงานเงินให้สินเชื่อแยกตามขนาดธนาคาร ขนาดวิสาหกิจและประเภทธุรกิจ

งวดเดือน..... (รายเดือน)

(ธนาคารพาณิชย์ไทย)

1. แสดง ISIC ระดับ เช่น AXXXXX0

2. แสดงเฉพาะข้อมูลที่มีจำนวนสถาบันการเงินมากกว่า 3

1.1

กลุ่มของธนาคาร *	ขนาดวิสาหกิจ **	รหัส ISIC-BOT Rev 4.0 ***	ประเภทธุรกิจ	การจัดชั้นหนี้	การจัดชั้นหนี้ NPL (ล้านบาท)	สินเชื่อ		การผูกพัน	
						วงเงิน (ล้านบาท)	ยอดคงค้าง (ล้านบาท)	วงเงิน (ล้านบาท)	ยอดคงค้าง (ล้านบาท)
รพ. ไทยขนาดใหญ่	ขนาดย่อม	C139290	การผลิตสิ่งทอสำเร็จรูปอื่น ๆ (ยกเว้นเครื่องแต่งกาย)	ปกติ					
รพ. ไทยขนาดใหญ่	ขนาดย่อม	C139290	การผลิตสิ่งทอสำเร็จรูปอื่น ๆ (ยกเว้นเครื่องแต่งกาย)	กล่าวถึงเป็นพิเศษ					
รพ. ไทยขนาดใหญ่	ขนาดย่อม	C139290	การผลิตสิ่งทอสำเร็จรูปอื่น ๆ (ยกเว้นเครื่องแต่งกาย)	NPL					
รพ. ไทยขนาดใหญ่	ขนาดกลาง	C139290	การผลิตสิ่งทอสำเร็จรูปอื่น ๆ (ยกเว้นเครื่องแต่งกาย)	ปกติ					
รพ. ไทยขนาดใหญ่	ขนาดกลาง	C139290	การผลิตสิ่งทอสำเร็จรูปอื่น ๆ (ยกเว้นเครื่องแต่งกาย)	กล่าวถึงเป็นพิเศษ					
รพ. ไทยขนาดใหญ่	ขนาดกลาง	C139290	การผลิตสิ่งทอสำเร็จรูปอื่น ๆ (ยกเว้นเครื่องแต่งกาย)	NPL					
รพ. ไทยขนาดใหญ่	ขนาดใหญ่	C139290	การผลิตสิ่งทอสำเร็จรูปอื่น ๆ (ยกเว้นเครื่องแต่งกาย)	ปกติ					
รพ. ไทยขนาดใหญ่	ขนาดใหญ่	C139290	การผลิตสิ่งทอสำเร็จรูปอื่น ๆ (ยกเว้นเครื่องแต่งกาย)	กล่าวถึงเป็นพิเศษ					
รพ. ไทยขนาดใหญ่	ขนาดใหญ่	C139290	การผลิตสิ่งทอสำเร็จรูปอื่น ๆ (ยกเว้นเครื่องแต่งกาย)	NPL					
รพ. ไทยขนาดกลาง	ขนาดย่อม	C139290	การผลิตสิ่งทอสำเร็จรูปอื่น ๆ (ยกเว้นเครื่องแต่งกาย)	ปกติ					
รพ. ไทยขนาดกลาง	ขนาดย่อม	C139290	การผลิตสิ่งทอสำเร็จรูปอื่น ๆ (ยกเว้นเครื่องแต่งกาย)	กล่าวถึงเป็นพิเศษ					
รพ. ไทยขนาดกลาง	ขนาดย่อม	C139290	การผลิตสิ่งทอสำเร็จรูปอื่น ๆ (ยกเว้นเครื่องแต่งกาย)	NPL					



ตาราง 1

รายงานเงินให้สินเชื่อแยกตามขนาดธนาคาร รายได้สาขากิจและประเภทธุรกิจ

งวดเดือน..... (รายเดือน)

(ธนาคารพาณิชย์ไทย)

1. แสดง ISIC ระดับ เช่น AXXXXX0

2. แสดงเฉพาะข้อมูลจำนวนสถาบันการเงินมากกว่า 3 แห่ง

1.2

กลุ่มของธนาคาร*	รายได้สาขากิจ**	รหัส ISIC-BOT Rev 4.0	ประเภทธุรกิจ	การจัดชั้นหนี้	การจัดชั้นหนี้ NPL (ล้านบาท)	สินเชื่อ		การผูกพัน	
						วงเงิน (ล้านบาท)	ยอดคงค้าง (ล้านบาท)	วงเงิน (ล้านบาท)	ยอดคงค้าง (ล้านบาท)
สห. ไทยขนาดใหญ่	ช่วงของรายได้ที่ 1 (คย 1 - 50 ล้านบาท)	C139290	การผลิตสิ่งทอสำเร็จรูปอื่น ๆ (ยกเว้นเครื่องแต่งกาย)	ปกติ					
สห. ไทยขนาดใหญ่	ช่วงของรายได้ที่ 1 (คย 1 - 50 ล้านบาท)	C139290	การผลิตสิ่งทอสำเร็จรูปอื่น ๆ (ยกเว้นเครื่องแต่งกาย)	กล่าวถึงเป็นพิเศษ					
สห. ไทยขนาดใหญ่	ช่วงของรายได้ที่ 1 (คย 1 - 50 ล้านบาท)	C139290	การผลิตสิ่งทอสำเร็จรูปอื่น ๆ (ยกเว้นเครื่องแต่งกาย)	NPL					
สห. ไทยขนาดใหญ่	ช่วงของรายได้ที่ 2 (คย 50.1 - 100 ล้านบาท)	C139290	การผลิตสิ่งทอสำเร็จรูปอื่น ๆ (ยกเว้นเครื่องแต่งกาย)	ปกติ					
สห. ไทยขนาดใหญ่	ช่วงของรายได้ที่ 2 (คย 50.1 - 100 ล้านบาท)	C139290	การผลิตสิ่งทอสำเร็จรูปอื่น ๆ (ยกเว้นเครื่องแต่งกาย)	กล่าวถึงเป็นพิเศษ					
สห. ไทยขนาดใหญ่	ช่วงของรายได้ที่ 2 (คย 50.1 - 100 ล้านบาท)	C139290	การผลิตสิ่งทอสำเร็จรูปอื่น ๆ (ยกเว้นเครื่องแต่งกาย)	NPL					
สห. ไทยขนาดใหญ่	ช่วงของรายได้ที่ 3 (คย 100.1 - 500 ล้านบาท)	C139290	การผลิตสิ่งทอสำเร็จรูปอื่น ๆ (ยกเว้นเครื่องแต่งกาย)	ปกติ					
สห. ไทยขนาดใหญ่	ช่วงของรายได้ที่ 3 (คย 100.1 - 500 ล้านบาท)	C139290	การผลิตสิ่งทอสำเร็จรูปอื่น ๆ (ยกเว้นเครื่องแต่งกาย)	กล่าวถึงเป็นพิเศษ					
สห. ไทยขนาดใหญ่	ช่วงของรายได้ที่ 3 (คย 100.1 - 500 ล้านบาท)	C139290	การผลิตสิ่งทอสำเร็จรูปอื่น ๆ (ยกเว้นเครื่องแต่งกาย)	NPL					
สห. ไทยขนาดใหญ่	ช่วงของรายได้ที่ 4 (คย 500 ล้านบาทขึ้นไป)	C139290	การผลิตสิ่งทอสำเร็จรูปอื่น ๆ (ยกเว้นเครื่องแต่งกาย)	ปกติ					
สห. ไทยขนาดใหญ่	ช่วงของรายได้ที่ 4 (คย 500 ล้านบาทขึ้นไป)	C139290	การผลิตสิ่งทอสำเร็จรูปอื่น ๆ (ยกเว้นเครื่องแต่งกาย)	กล่าวถึงเป็นพิเศษ					
สห. ไทยขนาดใหญ่	ช่วงของรายได้ที่ 4 (คย 500 ล้านบาทขึ้นไป)	C139290	การผลิตสิ่งทอสำเร็จรูปอื่น ๆ (ยกเว้นเครื่องแต่งกาย)	NPL					
สห. ไทยขนาดกลาง	ช่วงของรายได้ที่ 1 (คย 1 - 50 ล้านบาท)	C139290	การผลิตสิ่งทอสำเร็จรูปอื่น ๆ (ยกเว้นเครื่องแต่งกาย)	ปกติ					
สห. ไทยขนาดกลาง	ช่วงของรายได้ที่ 1 (คย 1 - 50 ล้านบาท)	C139290	การผลิตสิ่งทอสำเร็จรูปอื่น ๆ (ยกเว้นเครื่องแต่งกาย)	กล่าวถึงเป็นพิเศษ					
สห. ไทยขนาดกลาง	ช่วงของรายได้ที่ 1 (คย 1 - 50 ล้านบาท)	C139290	การผลิตสิ่งทอสำเร็จรูปอื่น ๆ (ยกเว้นเครื่องแต่งกาย)	NPL					
สห. ไทยขนาดกลาง	ช่วงของรายได้ที่ 2	C139290	การผลิตสิ่งทอสำเร็จรูปอื่น ๆ (ยกเว้นเครื่องแต่งกาย)	ปกติ					



ตาราง 2

รายงานสรุปสรุปเงินให้สินเชื่อรายจังหวัด แยกตามขนาดวิสาหกิจและประเภทธุรกิจ

2.1

งวดเดือน..... (รายเดือน)

(ธนาคารพาณิชย์ไทย)

แสดง ISIC ระดับ AXXX000

จังหวัด	ขนาดวิสาหกิจ *	ISIC Code Rev. 4.0 **	ประเภทธุรกิจ	จำนวนลูกหนี้ (ราย)	วงเงินให้สินเชื่อ (ล้านบาท)	ยอดคงค้างเงินให้สินเชื่อ (ล้านบาท)
จังหวัดกรุงเทพมหานคร	ขนาดย่อม	G451010	การขายยานยนต์ใหม่ชนิดรถยนต์นั่งส่วนบุคคล รถ กระบะ รถตู้ และรถขนาดเล็กที่คล้ายกัน			
จังหวัดกรุงเทพมหานคร	ขนาดกลาง	G472140	ร้านขายปลีกข้าว			
จังหวัดกรุงเทพมหานคร	ขนาดใหญ่	C259220	การกึ่งกัดโลหะ			
จังหวัดกรุงเทพมหานคร	n.a. (ถ้ามี)	241015	การก่อสร้างที่อยู่อาศัยบนที่ดินของตนเอง หรือบน ที่ดินที่ตนเองมีสิทธิครอบครอง			
จังหวัดนครนายก	ขนาดย่อม	G466310	การขายส่งอิฐ หิน ปูน ทราย และผลิตภัณฑ์คอนกรีต			
จังหวัดนครนายก	ขนาดกลาง	G466310	การขายส่งอิฐ หิน ปูน ทราย และผลิตภัณฑ์คอนกรีต			



ตาราง 2

2.2

รายงานสรุปเงินให้สินเชื่อรายจังหวัด แยกตามรายได้วิสาหกิจและประเภทธุรกิจ

งวดเดือน..... (รายเดือน)

(ธนาคารพาณิชย์ไทย)

แสดง ISIC ระดับ-AXXX000

จังหวัด	รายได้วิสาหกิจ **	ISIC Code Rev. 4.0 *	ประเภทธุรกิจ	จำนวนลูกหนี้ (ราย)	วงเงินให้สินเชื่อ (ล้านบาท)	ยอดคงค้างเงินให้ สินเชื่อ (ล้านบาท)
จังหวัดกรุงเทพมหานคร	ช่วงของรายได้ที่ 1 (ตย 1 - 50 ล้านบาท)	C259220	การกลึงกัดไสโลหะ			
จังหวัดกรุงเทพมหานคร	ช่วงของรายได้ที่ 2 (ตย 50.1 -100 ล้านบาท)	G472140	ร้านขายปลีกข้าว			
จังหวัดกรุงเทพมหานคร	ช่วงของรายได้ที่ 3 (ตย 100.1 -500 ล้านบาท)	G451010	การขายยานยนต์ใหม่ชนิดรถยนต์นั่งส่วนบุคคล รถกระบะ รถตู้ และรถขนาดเล็กที่คล้ายกัน			
จังหวัดกรุงเทพมหานคร	ช่วงของรายได้ที่ 4 (ตย 500.1 ล้านบาทขึ้นไป)	241015	การก่อสร้างที่อยู่อาศัยบนที่ดินของตนเองหรือบนที่ดินที่ตนเองมีสิทธิครอบครอง			
จังหวัดนครนายก	ขนาดย่อม	G466310	การขายส่งอิฐ หิน ปูน ทราย และผลิตภัณฑ์คอนกรีต			
จังหวัดนครนายก	ขนาดกลาง	G466310	การขายส่งอิฐ หิน ปูน ทราย และผลิตภัณฑ์คอนกรีต			



ตาราง 3

รายงานสินเชื่อ SMEs แยกรายภาค รายจังหวัด ประเภทธุรกิจและขนาดวิสาหกิจ

งวดเดือน..... (รายเดือน)

(ธนาคารพาณิชย์ไทย)

3.1

แสดง ISIC ระดับ AXXX000

ภาค	จังหวัด	ISIC Code Rev. 4.0 **	ประเภทธุรกิจ (ISIC V. 4.0)	วิสาหกิจย่อม		วิสาหกิจกลาง		วิสาหกิจใหญ่	
				จำนวนราย	จำนวนเงิน (ล้านบาท)	จำนวนราย	จำนวนเงิน (ล้านบาท)	จำนวนราย	จำนวนเงิน (ล้านบาท)
กทม.	กรุงเทพมหานคร	B051000	การทำเหมืองถ่านหิน คุณภาพสูง	-	-	-	-	-	-
กลาง	นครนายก	G466310	การขายส่งอิฐ หิน ปูน ทราย และผลิตภัณฑ์คอนกรีต	-	-	-	-	-	-
กลาง	นครปฐม	G461030	การขายส่งสิ่งทอ เสื้อผ้า รองเท้า เครื่องหนัง และของ	-	-	-	-	-	-
ตะวันตก	กาญจนบุรี	C106110	การลิข้าว	-	-	-	-	-	-
ตะวันตก	ประจวบคีรีขันธ์	G452010	การบำรุงรักษาและการซ่อม ระบบเครื่องยนต์และชิ้นส่วน	-	-	-	-	-	-
ตะวันออก	จันทบุรี	G451010	การขายยานยนต์ใหม่ชนิด รถยนต์นั่งส่วนบุคคล รถ	-	-	-	-	-	-
ตะวันออก	ฉะเชิงเทรา	G451010	การขายยานยนต์ใหม่ชนิด รถยนต์นั่งส่วนบุคคล รถ	-	-	-	-	-	-
ตะวันออก	ตราด	I551010	โรงแรมและรีสอร์ท	-	-	-	-	-	-
ตะวันออกเฉียงเหนือ	สระแก้ว	C107990	การผลิตผลิตภัณฑ์อาหาร อื่น ๆ ซึ่งมีได้จัดประเภทไว้ใน	-	-	-	-	-	-



ตาราง 3

รายงานสินเชื่อ SMEs แยกภูมิภาค รายจังหวัด ประเภทธุรกิจและขนาดวิสาหกิจ

งวดเดือน..... (รายเดือน)

(ธนาคารพาณิชย์ไทย)

แสดง ISIC ระดับ AXXX000

ภาค	จังหวัด	ISIC Code Rev. 4.0 **	ประเภทธุรกิจ (ISIC V. 4.0)	ช่วงของรายได้ที่ 1 (ตย 1 - 50 ล้านบาท)		ช่วงของรายได้ที่ 2 (ตย 50.1 -100 ล้านบาท)		ช่วงของรายได้ที่ 3 (ตย 100.1 -500 ล้านบาท)		ช่วงของรายได้ที่ 4 (ตย 500 ล้านบาทขึ้นไป)	
				จำนวนราย	จำนวนเงิน (ล้านบาท)	จำนวนราย	จำนวนเงิน (ล้านบาท)	จำนวนราย	จำนวนเงิน (ล้านบาท)	จำนวนราย	จำนวนเงิน (ล้านบาท)
กทม.	กรุงเทพมหานคร	B051000	การทำเหมืองถ่านหิน คุณภาพสูง	-	-	-	-	-	-	-	-
กลาง	นครนายก	G466310	การขายส่งอิฐ หิน ปูน ทราย และผลิตภัณฑ์คอนกรีต	-	-	-	-	-	-	-	-
กลาง	นครปฐม	G461030	การขายส่งสิ่งทอ เสื้อผ้า รองเท้า เครื่องหนัง และของ	-	-	-	-	-	-	-	-
ตะวันออก	กาญจนบุรี	C108110	การเลี้ยงข้าว	-	-	-	-	-	-	-	-
ตะวันออก	ประจวบคีรีขันธ์	G452010	การบำรุงรักษาและการซ่อม ระบบเครื่องยนต์และชิ้นส่วน	-	-	-	-	-	-	-	-
ตะวันออก	จันทบุรี	G451010	การขายยานยนต์ใหม่ชนิด รถยนต์นั่งส่วนบุคคล รถ	-	-	-	-	-	-	-	-
ตะวันออก	ฉะเชิงเทรา	G451010	การขายยานยนต์ใหม่ชนิด รถยนต์นั่งส่วนบุคคล รถ	-	-	-	-	-	-	-	-
ตะวันออก	ตราด	I551010	โรงแรมและรีสอร์ท	-	-	-	-	-	-	-	-
ตะวันออก	สระแก้ว	C107990	การผลิตผลิตภัณฑ์อาหาร อื่น ๆ ซึ่งมีได้จัดประเภทไว้ใน	-	-	-	-	-	-	-	-



รายงานเงินให้สินเชื่อ และ NPL ของอสังหาริมทรัพย์

งวดเดือน..... (รายเดือน)

(ธนาคารพาณิชย์ไทย)

ISIC Code	สินเชื่อผู้ประกอบการอสังหาริมทรัพย์	รวมจำนวนเงิน (ล้านบาท)	ธพ. ไทยขนาดใหญ่			ธพ. ไทยขนาดกลาง			ธพ. ไทยขนาดเล็ก			สาขา ธพ. ทปท		
			วิสาหกิจย่อย (ล้านบาท)	วิสาหกิจกลาง (ล้านบาท)	วิสาหกิจใหญ่ (ล้านบาท)	วิสาหกิจย่อย (ล้านบาท)	วิสาหกิจกลาง (ล้านบาท)	วิสาหกิจใหญ่ (ล้านบาท)	วิสาหกิจย่อย (ล้านบาท)	วิสาหกิจกลาง (ล้านบาท)	วิสาหกิจใหญ่ (ล้านบาท)	วิสาหกิจย่อย (ล้านบาท)	วิสาหกิจกลาง (ล้านบาท)	วิสาหกิจใหญ่ (ล้านบาท)
NPL อสังหาริมทรัพย์														
NPL ผู้ประกอบการอสังหาริมทรัพย์														
L681011	ธุรกิจจัดสรรที่ดินพร้อมสิ่งปลูกสร้าง ประเภทที่อยู่อาศัย													
L681012	ธุรกิจอาคารชุดพักอาศัย และอาคารแฟลตเพื่อขาย													
L681021	ธุรกิจจัดสรรที่ดินพร้อมสิ่งปลูกสร้าง ประเภทตึกแถว													
รวม NPL ผู้ประกอบการอสังหาริมทรัพย์														
เงินให้สินเชื่ออสังหาริมทรัพย์														
สินเชื่อผู้ประกอบการอสังหาริมทรัพย์														
L681011	ธุรกิจจัดสรรที่ดินพร้อมสิ่งปลูกสร้าง ประเภทที่อยู่อาศัย													
L681012	ธุรกิจอาคารชุดพักอาศัย และอาคารแฟลตเพื่อขาย													
L681021	ธุรกิจจัดสรรที่ดินพร้อมสิ่งปลูกสร้าง ประเภทตึกแถว													
รวมเงินให้สินเชื่ออสังหาริมทรัพย์														



ตาราง 5

5.1

รายงานภาพรวมของเงินให้สินเชื่อแยกตามประเภทธุรกิจและขนาดวิสาหกิจ

งวดเดือน..... (รายเดือน)

หน่วย : ล้านบาท

(ธนาคารพาณิชย์ไทย)

แสดง ISIC ระดับ AXXX000

ISIC Code Rev. 4.0	ประเภทธุรกิจ (ISIC V. 4.0)	การจัดชั้นหนี้	ขนาดวิสาหกิจ (S / M / L)		
			ขนาดย่อม (ล้านบาท)	ขนาดกลาง (ล้านบาท)	ขนาดใหญ่ (ล้านบาท)
A011110	การปลูกข้าวโพดที่ใช้เมล็ดแก่	ปกติ	-	-	-
A011110	การปลูกข้าวโพดที่ใช้เมล็ดแก่	กล่าวถึงเป็นพิเศษ	-	-	-
A011110	การปลูกข้าวโพดที่ใช้เมล็ดแก่	NPL	-	-	-



ตาราง 5

5.2

รายงานภาพรวมของเงินให้สินเชื่อแยกตามประเภทธุรกิจและรายได้สุทธิ

งวดเดือน..... (รายเดือน)

หน่วย : ล้านบาท

(ธนาคารพาณิชย์ไทย)

แสดง ISIC ระดับ AXXX000

รายได้สุทธิ

ISIC Code
Rev. 4.0

ประเภทธุรกิจ (ISIC V. 4.0)

การจัดชั้นหนี้

ช่วงของรายได้ที่ 1
(ตย 1 - 50 ล้านบาท)

ช่วงของรายได้ที่ 2
(ตย 50.1-100 ล้านบาท)

ช่วงของรายได้ที่ 3
(ตย 100.1-500 ล้านบาท)

ช่วงของรายได้ที่ 4
(ตย 500.1 ล้านบาทขึ้นไป)

A011110 การปลูกข้าวโพดที่ใช้เมล็ดแก่

ปกติ

.

.

.

.

A011110 การปลูกข้าวโพดที่ใช้เมล็ดแก่

กล่าวถึงเป็นพิเศษ

.

.

.

.

A011110 การปลูกข้าวโพดที่ใช้เมล็ดแก่

NPL

.

.

.

.



ตาราง 6

รายงานการเปลี่ยนแปลงการเพิ่มขึ้นของ Gross NPLs จำแนกตามประเภทธุรกิจ

งวดไตรมาส..... (รายไตรมาส)

หน่วย : ล้านบาท

ISIC Code	ประเภทธุรกิจ (ISIC V. 4.0)	Q3 / 2556				Q2 / 2556			
		NPL รายใหม่	NPL Re-entry	อื่น ๆ	รวมยอดเพิ่มขึ้น	NPL รายใหม่	NPL Re-entry	อื่น ๆ	รวมยอดเพิ่มขึ้น
A000000	เกษตรกรรม การป่าไม้ และการประมง								
B000000	การทำเหมืองแร่และเหมืองหิน								
C000000	การผลิต								
D000000	ไฟฟ้า ก๊าซ ไอ้้ำ และระบบปรับอากาศ								
E000000	การจัดการน้ำ การจัดการ และการบำบัดน้ำเสีย ของเสีย และสิ่งปฏิกูล								
F000000	การก่อสร้าง								



ตาราง 7

รายงานการเปลี่ยนแปลงการลดลงของ Gross NPLs จำแนกตามประเภทธุรกิจ

งวดไตรมาส..... (รายไตรมาส)

หน่วย : ล้านบาท

ISIC Code	ประเภทธุรกิจ (ISIC V. 4.0)	Q3 / 2556				Q2 / 2556			
		ปรับโครงสร้างหนี้สำเร็จ	รับชำระหนี้	เหตุผลอื่น	รวมยอดลดลง	ปรับโครงสร้างหนี้สำเร็จ	รับชำระหนี้	เหตุผลอื่น	รวมยอดลดลง
A000000	เกษตรกรรม การป่าไม้ และการประมง								
B000000	การทำเหมืองแร่และเหมืองหิน								
C000000	การผลิต								
D000000	ไฟฟ้า ก๊าซ ไอน้ำ และระบบปรับอากาศ								
E000000	การจัดการน้ำ การจัดการ และการบำบัดน้ำเสีย ของเสีย และสิ่งปฏิกูล								
F000000	การก่อสร้าง								
G000000	การขายส่งและการขายปลีก การซ่อมยานยนต์และจักรยายนต์								
H000000	การขนส่งและสถานที่เก็บสินค้า								

A large, intricate, light blue mandala graphic with a complex geometric pattern, centered on the page.

การรับ - ส่งข้อมูล ช่องทางและกำหนดการ



DS_SMD : SME Data

- รูปแบบชื่อ File

กรณี 1 ไฟล์ต่องวดข้อมูล : **MED2_20140930_SMD_1_1.XML**

กรณีมากกว่า 1 ไฟล์ต่องวดข้อมูล : **MED2_20140930_SMD_2_1.XML**

: **MED2_20140930_SMD_2_2.XML**

- Dataset Schema

ธนาคารพาณิชย์จดทะเบียนในประเทศไทย รายงานด้วย Schema = TCB

- ขนาดของไฟล์

ขนาดไม่เกิน 500 MB ต่อ 1 ไฟล์

ส่งได้มากกว่า 1 ไฟล์ ต่องวดข้อมูลและแต่ละไฟล์ที่ส่งต้องถูกต้องตาม Schema ของ SMD

- ส่งภายในวันสิ้นเดือนถัดไป

- ส่งข้อมูลทางช่องทาง Extranet เลือก Submit File



DS_SMP : SME Profile

- รูปแบบชื่อ File

MED2_20140930_SMP.XML (ตัวอย่าง - คู่มือมาตรฐานชื่อ File)

- Dataset Schema

ธนาคารพาณิชย์จดทะเบียนในประเทศไทย รายงานด้วย Schema = TCB

- ส่งข้อมูลครั้งแรก

ให้ส่งข้อมูลทุกหน้ทุกราย

- ส่งข้อมูลครั้งต่อไป

เฉพาะทุกหน้รายใหม่ หรือรายเดิมที่มีการเปลี่ยนแปลงข้อมูล

- ส่งภายในวันสิ้นเดือนถัดไป

- ส่งข้อมูลทางช่องทาง Extranet เลือกเมนู Submit File



ตัวอย่างชื่อ File : ข้อมูลงวดเดือนกันยายน 2557 (ข้อมูลรายเดือน)

1. ข้อมูล DS_SMP : MED2_20140930_SMP.XML

2. ข้อมูล DS_SMD

2.1 กรณีมี 1 ไฟล์ต่องวดข้อมูล

- MED2_20140930_SMD_1_1.XML

2.2 กรณีมีมากกว่า 1 ไฟล์ต่องวดข้อมูล

- MED2_20140930_SMD_2_1.XML

- MED2_20140930_SMD_2_2.XML

ตัวอย่าง File Name

MED2_YYYYMMDD_ZZZ_V_W.XML

1 2 <-----3-----> 4 5 6 7

1) หลักแรก เป็นงวด เช่น Y , S, Q, M, F, W, D, A

Y : Yearly

S : Semi Annually

Q : Quarterly

M : Monthly

F : Fort Nightly

W : Weekly

D : Daily

A : As Occurred

2) 3 หลักต่อไป หน่วยงานภายใน ธปท. กำหนดเป็น 'ED2'

3) YYYYMMDD วันที่ตามคำสั่งธปท.ให้ส่งข้อมูล กำหนดเป็น วันสุดท้ายของเดือน (YYYY - ปี ค.ศ.) เช่น 20140930

4) 3 หลักหลังชื่อย่อของข้อมูล กำหนดเป็น **SMP** และ **SMD**

หลักที่ 5 และ 6 สำหรับ ข้อมูล SMD เท่านั้น

5) หลักต่อไปกำหนดเป็นจำนวนไฟล์ทั้งหมด (Total Files)

6) หลักต่อไปกำหนดเป็นเลขที่ File (File No.)

7) หลังจุด 3 หลัก นามสกุล ของ File ของข้อมูล กำหนดเป็น XML

คำอธิบาย File Name



หลักเกณฑ์การ Validate ข้อมูล

Aggregate ลูกหนี้รายเดียวกันทุกสัญญาต้องน้อยกว่า 20 ล้านบาท

- วงเงินและยอดคงค้างของสินเชื่อ
- ยอดคงค้างของภาระผูกพัน

ตัวอย่าง รายงานข้อมูลตามหลักเกณฑ์

เลขที่สัญญา	ผู้กู้หลัก	ผู้กู้ร่วม 1	ผู้กู้ร่วม 2	Contract Amt.	Outs. Amount
1	นาย ก	-	-	18	12
2	นาย ก	นาย ข	-	15	9
3	นาย ก	นาย ค	-	12	10
4	นาย ก	นาย ข	นาย ค	10	10

ตัวอย่าง รายงานข้อมูล ที่ถูก Reject

เลขที่สัญญา	ผู้กู้หลัก	ผู้กู้ร่วม	Contract Amt.	Outs. Amount
1	นาย ก	-	10	10
2	นาย ก	นาย ข	15	9
3	นาย ก	นาย ค	12	10
5	นาย ก	นาย ข	8	7

23 ล้านบาท
รายงานใน DS_LAR

* การ Reject จะ Reject ทุก File ที่ส่งเข้ามาในระบบ และแจ้งผลการ Reject ทาง Log



BOT Website



- การรับส่งข้อมูลกับ ธปท.
- การรับส่งข้อมูลทาง Internet
- การส่งข้อมูลสำรวจ
- ระเบียน หลักเกณฑ์ การรับส่งข้อมูล
- แบบรายงานและเอกสารชี้แจง

การรับส่งข้อมูลกับ ธปท. > ระเบียน หลักเกณฑ์ การรับส่งข้อมูล

ผู้จัดการบริการ [เอกชัย \(0-2283-5126\)](tel:0-2283-5126) [วิเชียร \(0-2283-5127\)](tel:0-2283-5127)

ระเบียน หลักเกณฑ์ การรับส่งข้อมูล

- การส่งข้อมูลทาง Extranet **ช่องทางการส่ง DS_SMD และ DS_SMP**
- การส่งข้อมูลทาง Internet
- บริการแลกเปลี่ยนข้อมูล (Information Exchange)

- ข้อมูลตามกลุ่มผู้เรียกดู
- >> ประชาชน
 - >> สถาบันการเงิน
 - >> นักวิชาการ
 - >> สื่อมวลชน
 - >> นักเรียน นักศึกษา

การผ่อนผันการส่งข้อมูล

รายการ	Type	File Size
รายละเอียดการผ่อนผันการจัดส่งข้อมูลในภาวะประสบปัญหาอุทกภัย		115 KB



Printable Format

In. 1213

ศูนย์คุ้มครองผู้ใช้บริการทางการเงิน
ธนาคารแห่งประเทศไทย



Welcome to dms Electronic Report Submission - Windows Internet Explorer

https://websrv/ASPNET/DMS/Aspx/Common/Index.aspx

File Edit View Favorites Tools Help

YAHOO! Yahoo Search

Welcome to dms Electronic Report Submission

ธนาคารแห่งประเทศไทย
Bank Of Thailand

Data Management System

Thursday, April 3, 2014 13:43:35

- Welcome to DMS
- Submit Data Set
- Submit Adjustment Rqst.
- Submission Requirement
- Submission Log
- Adjustment Rqst. Log
- Alert Message Log
- Cross Validation Log
- Download
- Submit File
- File Submission Log
- Online User Manual

panpen botdms, Bank of Thailand (DMS)

Data Management System

Welcome to DMS Data Management System.
ยินดีต้อนรับสู่ DMS Data Management System. ท่านสามารถส่งข้อมูล XML Dataset และ ตรวจสอบสถานะของข้อมูลที่ส่งมาแล้ว โดยเลือกหัวข้อที่ต้องการจากเมนูด้านซ้ายมือ เพื่อเข้าสู่หน้าจอ

Alert Message

DMS Extranet เลือกเมนู Submit File



BOT Website



เพื่อความเป็นอยู่ที่ดี
อย่างยั่งยืนของไทย

- การรับส่งข้อมูลกับ ธปท.
- การรับส่งข้อมูลทาง Internet
- การส่งข้อมูลสำรวจ
- ระเบียน หลักเกณฑ์ การรับส่งข้อมูล
- แบบรายงานและเอกสารชี้แจง

การรับส่งข้อมูลกับ ธปท. > ระเบียน หลักเกณฑ์ การรับส่งข้อมูล

ผู้จัดการบริการ [เอกชัย \(0-2283-5126\)](#) [จิเรียม \(0-2283-5127\)](#)

ระเบียน หลักเกณฑ์ การรับส่งข้อมูล

- การส่งข้อมูลทาง Extranet
- การส่งข้อมูลทาง Internet
- บริการแลกเปลี่ยนข้อมูล (Information Exchange)

← **ช่องทางรับรายงาน Feed back**

- ข้อมูลตามกลุ่มผู้เรียกดู
- >> ประชาชน
 - >> สถาบันการเงิน
 - >> นักวิชาการ
 - >> สื่อมวลชน
 - >> นักเรียน นักศึกษา

การผ่อนผันการส่งข้อมูล

รายการ	Type	File Size
รายละเอียดการผ่อนผันการจัดส่งข้อมูลในภาวะประสบปัญหาอุทกภัย		115 KB



Printable Format

In. 1213
ศูนย์คุ้มครองผู้ใช้บริการทางการเงิน
ธนาคารแห่งประเทศไทย



รายละเอียด	กำหนดเวลา
1. ธปท. ประชุมชี้แจงฯ	4 เมษายน 57
2. ธปท. เผยแพร่เอกสาร & โครงสร้างชุดข้อมูล 2.1 Schema ของชุดข้อมูล 2.2 เอกสารชุดข้อมูล : Data Set Document, Classification & Manual 2.3 รหัสอำเภอ (ตามการแบ่งเขตของกรมการปกครอง)	25 เมษายน 57
3. สง. แจ้งหลักเกณฑ์การจัดขนาดวิสาหกิจ 3.1 วงเงินให้สินเชื่อ หรือ 3.2 ยอดขายของกิจการ หรือ 3.3 รายได้ของกิจการ (หน่วย : บาท)	25 เมษายน 57
4. ทดสอบ IWT	กรกฎาคม - สิงหาคม 57
5. สง. ส่งข้อมูลงวดแรก (งวดเดือนกันยายน 57)	ภายในสิ้นเดือนตุลาคม 57
6. สง. รับรายงาน feed back	1. รายงานเงินให้สินเชื่อและภาระผูกพัน ภายใน 40 วัน (งวดแรก 10 พฤศจิกายน 57) * 2. รายงานข้อมูล NPL ภายใน 50 วัน (งวดแรก 20 พฤศจิกายน 57) *

* สง. ทุกแห่งส่งข้อมูลให้ ธปท. ภายในเดือนตุลาคม 57



ISIC สำนักงานสถิติแห่งชาติ

<http://statstd.nso.go.th/classification/structure.aspx?id=17>

BOT ISIC Rev. 4.0

<http://www.bot.or.th/Thai/DataManagementSystem/ReportDoc/DataSetFIM/Pages/dataset.aspx>

เกี่ยวกับเรา | องค์ความรู้ | ตาม-คอม | ดาวน์โหลด | ข่าวสาร | แผนผังเว็บไซต์

ค้นหา ค้นหาข้อมูลทั้งหมด

สำนักงานสถิติแห่งชาติ
Statistical Standard

หน้าหลัก | มาตรฐานการจัดจำแนกข้อมูลสถิติ | มาตรฐานคำจำกัดความ | มาตรฐานการนำเสนอสถิติ

โครงสร้างของการจัดประเภทมาตรฐานอุตสาหกรรม (ประเทศไทย) (TSIC NSO Revised Version 2009)

หน้าหลัก > มาตรฐานการจัดจำแนกข้อมูลสถิติ > ประเภทการจัดจำแนก > โครงสร้างการจัดจำแนก

โครงสร้าง Classification ดาวน์โหลดเอกสารจัดจำแนก

- หมวดใหญ่ A เกษตรกรรม การป่าไม้ และการประมง
 - หมวดย่อย 01 การเพาะปลูกและการเลี้ยงสัตว์ การทำสวน และ
 - หมวดย่อย 02 การป่าไม้และการทำไม้
 - หมวดย่อย 03 การประมงและการเพาะเลี้ยงสัตว์น้ำ
 - หมวดใหญ่ B การทำเหมืองแร่และเหมืองหิน
 - หมวดใหญ่ C การผลิต
 - หมวดใหญ่ D ไฟฟ้า ก๊าซ ไอน้ำ และระบบปรับอากาศ
 - หมวดใหญ่ E การจัดหาไฟฟ้า การจัดการ และการปล่อยน้ำเสีย ของ
 - หมวดใหญ่ F การก่อสร้าง
 - หมวดใหญ่ G การขายส่งและการขายปลีก การซ่อมยานยนต์และ
 - หมวดใหญ่ H การขนส่งและสถานบริการอื่น
 - หมวดใหญ่ I ที่พักแรมและบริการด้านอาหาร
 - หมวดใหญ่ J อีคอมเมิร์ซ การค้าปลีก และการสื่อสาร
 - หมวดใหญ่ K กิจกรรมทางศาสนาและการประเพณี
 - หมวดใหญ่ L กิจกรรมของสหกรณ์
 - หมวดใหญ่ M กิจกรรมทางวิชาชีพ วิทยาศาสตร์ และเทคนิค
 - หมวดใหญ่ N กิจกรรมการบริการและการบริการส่วนบุคคล
 - หมวดใหญ่ O การบริหารราชการ การป้องกันประเทศ และการบริการศึกษา
 - หมวดใหญ่ P การศึกษา
 - หมวดใหญ่ Q กิจกรรมด้านสุขภาพและงานสังคมสงเคราะห์
 - หมวดใหญ่ R ศิลปะ ความบันเทิง และนันทนาการ
 - หมวดใหญ่ S กิจกรรมบริการด้านอื่นๆ
 - หมวดใหญ่ T กิจกรรมการจ้างงานในครัวเรือนส่วนบุคคล กิจกรรม
 - หมวดใหญ่ U กิจกรรมขององค์กรระหว่างประเทศและภาคีสมาชิก

A : เกษตรกรรม การป่าไม้ และการประมง

คำอธิบาย: **ได้แก่:** การประกอบอาชีพการเกษตรที่ปลูกพืชเป็นพืชและสัตว์ ซึ่งประกอบด้วยกิจกรรมต่างๆ ของการเพาะปลูกพืช การเลี้ยงสัตว์และการประมงสัตว์น้ำ การทำไม้ และการอื่นที่เกี่ยวข้อง รวมทั้งการประกอบอาชีพจากสัตว์และผลิตภัณฑ์จากสัตว์ จากทั้งเลี้ยงสัตว์ หรือจากทั้งสัตว์และประมง

รายละเอียดกิจกรรมทางเศรษฐกิจ	รายการข้อมูล DMS	หมวด	หมวดย่อย	หมู่	หมู่ย่อย	กิจกรรม / กิจกรรมย่อย	ISIC Description	Parent	ประเภทกิจกรรมทางธุรกิจ				
									จำนวน	ช่วงปี	ปี	ปี	
เกษตรกรรม การป่าไม้ และการประมง		A					Agriculture, forestry and fishing						
การเพาะปลูกและการเลี้ยงสัตว์ การทำสวน และการประมงที่เกี่ยวข้อง			01				Crop and animal production, hunting and related service activities	A00000					
การปลูกพืชไร่					011		Growing of non-perennial crops	A010000					
การปลูกพืชไร่ (ยกเว้นข้าว) ปลูกพืชไร่ และพืชที่มีเมล็ดอื่น						0111	Growing of cereals (except rice), leguminous crops and oil seeds	A011000					
การปลูกข้าว	X					01111	Growing of grain maize	A011100	X				
การปลูกข้าว (ยกเว้นข้าวเหนียว)	X					01112	Growing of cereals (except rice and grain maize)	A011100	X				
การปลูกพืชไร่อื่นๆ	X					01113	Growing of leguminous crops	A011100	X				
การปลูกถั่วเหลือง	X					01114	Growing of soya beans	A011100	X				
การปลูกพืชไร่ที่มีเมล็ดอื่น (ยกเว้นถั่วเหลือง)	X					01115	Growing of oil seeds (except soya beans)	A011100	X				
การปลูกข้าว						0112	Growing of rice	A010000					
การปลูกข้าว	X					01121	Growing of nonglutinous rice	A011200	X				
การปลูกข้าวเหนียว	X					01122	Growing of glutinous rice	A011200	X				
การปลูกพืชไร่และพืชไร่						0113	Growing of vegetables and melons, roots and tubers	A010000					
การปลูกผักในแปลงและโรงเรือน	X					01131	Growing of leafy or stem vegetables	A011300	X				
การปลูกผักในแปลง รมและโรงเรือน	X					01132	Growing of fruit bearing vegetables including melons	A011300	X				
การปลูกผักในแปลงและโรงเรือน	X					01133	Growing of root, bulb or tuberosus vegetables	A011300	X				
การปลูกพืชไร่และการเพาะปลูกพืชไร่ (ยกเว้นข้าวและถั่ว)	X					01134	Growing of root, bulb or tuberosus vegetables with high starch or pulp content (except cassava)	A011300	X				
การปลูกพืชไร่	X					01135	Growing of cassava	A011300	X				
การปลูกพืชไร่	X					01136	Growing of mushrooms and truffles	A011300	X				
การปลูกพืชไร่	X					01139	Growing of other vegetables	A011300	X				
การปลูกอ้อย	X					0114	Growing of sugar cane	A010000	X				
การปลูกยาสูบ	X					0115	Growing of tobacco	A010000	X				
การปลูกเส้นใย						0116	Growing of fibre crops	A010000					
การปลูกฝ้าย	X					01161	Growing of cotton	A011600	X				
การปลูกเส้นใย	X					01169	Growing of other fibre crops	A011600	X				
การปลูกพืชไร่และพืชไร่						0119	Growing of other non-perennial crops	A010000					
การปลูกพืชไร่และพืชไร่	X					01191	Growing of maize	A011900	X				
การปลูกพืชไร่และพืชไร่ (ยกเว้นข้าวและถั่ว)	X					01192	Growing of fruga non-perennial crops (except maize)	A011900	X				
การปลูกพืชไร่	X					01193	Growing of orchids	A011900	X				
การปลูกพืชไร่ (ยกเว้นพืชไร่)	X					01194	Growing of other flowers (except orchids)	A011900	X				
การปลูกพืชไร่และพืชไร่ (ที่ไม่ใช่ประเภทอื่นใด)	X					01199	Growing of other non-perennial crops, not elsewhere classified	A011900	X				



Q&A



- การรายงานข้อมูล

คุณอัจฉรา ตั้งวิรุพห์ โทร. 0-2283-5170

ทีมจัดการข้อมูลการเงินและตลาดการเงิน 1-2

สำนักสถิติ

ฝ่ายสถิติและข้อสนเทศ

- การรับส่งข้อมูลและการสมัครสมาชิก
รับ-ส่งข้อมูล

คุณวิเชียร เชิดวรพงศ์ โทร. 0-2283-5120

ทีมสนับสนุนระบบข้อสนเทศ

สำนักวางแผนพัฒนาข้อสนเทศ

ฝ่ายสถิติและข้อสนเทศ